

733	SEGRETI	TUR/733
733/2	CITEC	SAI/733/2
734	CIOCCA	734
"	MORELLI	"
735	CARBONE	SIP/735
"	NICOLELLA	TUR/735
"	QUARTAROLOA	CAL/735
736	NERVI-BARTOLI	736
736/2	COZZANI	736/2
"	"	"
737	MANCUSI	SUCC/737
"	VIANINI	737
737/1	SPARACO	SAI/737/1
738	NERVI-BARTOLI	738
"	PATELLA	"
739	VALENTE	739
740	POLVERE	740
741	DE BELLIS	741
"	BORRELLI	CS/741
"	SOC. GEOFISICA TECNICA	SAI/741
"	STA	741
"	GIRAT	"
"	STA	"
742	CASAMASSA	742
"	DE LAPA	CAL/742
743	IANNELLA	743
"	SCANU	CAL/743
744	IANNELLA	CS/744
"	SIRANGELO	SIP/744
745	LOMBARDO	CAL/745
746	CALENDINO	CAL/746
"	"	746
"	COLICCHIA	"
"	ICE DI COVELLI	"
"	DE LIETO	"
746/2	CIRILLO	CAL/762/2
747	CIERI	33/747
"	FURLANIS	SAI/747
"	HENDRAUX	TUR/747
"	RONGA	TUR/747
"	PIANA	CS/747
748	POZZOBON	748
"	QUAGLIA	CS/748
"	SPADANO	EL/748
748/1	WARX	748/1
749	SCHIAPPA	749
"	SPADANO	EL/749
750	DE PAROLIS	750
"	SFSM	SAI/750

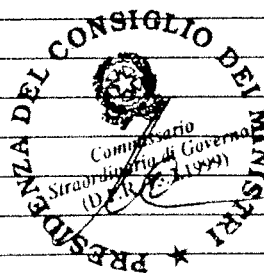

"	"	"
751	BILANCIONE	751
"	FERRARA	CS/751
"	ROVAGNA	751
"	TAGLIAFERRI	"
752	CORATZA	752
"	PALIOтта	"
"	SALATTI	SAI/752
"	SPECCHIO	33/752
753	CASALINA	753
"	COLA	CAL/753
"	CONBIT	33/753
"	SALCE	EL/753
"	SGOBBO	753
754	DI GIANNANTONIO	33/754
"	MARINO	SIP/754
"	PALIOтта	CS/754
"	RICIOPPO	754
755	BRESSI	CAL/755
"	PACIFICI	EL/755
"	TIVANI	TUR/755
"	VITTORINI	33/755
756	GIORGI	756
"	SPECCHIO	"
757	MALTESE	TUR/757
"	FONDEDILE	757
757/1	QUADRINI	757/1
758	BONSIGNORE	SIP/758
"	SILESI	758
759	BIAMONTE	SIP/759
"	COLICCI	759
760	ENI	"
"	PERRI	760
"	ZANON	"
761	PAGLIUCA	"
762	GENOVESE	761
"	MASULLO	762
"	PAGLIUCA	762
"	SIDOTI	APD/762
763	CALENDINO	763
"	PAGNOTTA	"
"	PERSICHETTI	"
"	RESTA	"
764	GRECO	764
"	MELE	"
"	DE GREMONT	"
"	MAZZA	SIP/764
"	RAGO	746
764/1	ANTONIOLI	SAI/764/1

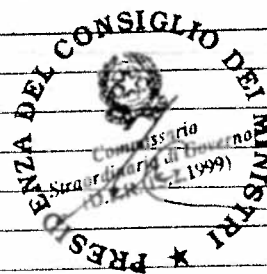

Copia conforme all'originale

764/2	ANTONIOLI	764/2
765/	LOGLI	765/
765/1	ANTONIOLI	SAI/765/1
766	BATOLO	766
"	IANNI	"
767	DI VINCENZO	SAI/767
"	GUADAGNO	TUR/767
"	GRIMALDI	767
"	SIPES	SAI/767
"	TRAVIA	767
"	SCAPPA	"
"	VERTICCHIO	"
"	SCAPPA	"
767/1	SIPES	767/1
768	ANTONIOLI	768
"	RUNDEDDU	SIP/768
"	SPADANO	768
769	ABRUSCI	769
"	SCAPPA	"
"	"	"
770	QUATTRINI	770
771	MUSTACCHIO	CAL/771
"	GUADAGNO	TUR/771
772	COOP. RAFFAELLA	772
"	ICE	"
"	TASSONE	"
773	MARTELLI	773
"	SITEL	EL/773
774	CHERCHI	SIP/774
"	COIA	774
"	COIA	CAL/774
"	MOLINARO	774
"	SALCE	EL/774
775	LEONE	CS/775
776	FABEM	EL/776
"	ICAN	776
"	INCAS-BON	"
"	SCALISE	APD/776
"	TEMPESTA	TUR/776
777	IGA	777
"	RICCIOPPO	"
"	TECNIT	"
778	AERI	778
"	LOCCI	"
"	MARTINELLI	TUR/778
"	MUGLIA	EL/778
779/1	CARDANO	779/1
"	COLINO	"
781	IMPRESAR	CS/781

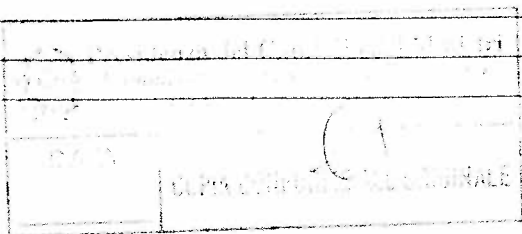
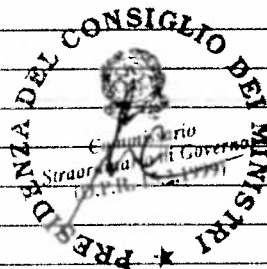

781/2	DI FAZIO	781/2
782	LANCIONI	782
"	IRMO	"
784	SACCUZZO	784
"	FILIDORO	"
785	FONDEDILE	785
"	MONTISCI	"
785/10	IMP. MARSICO	785/10
786	FILIDORO	786
"	ICIE	EL/786
"	MANCA	786
"	SCAFFIDI	SIP/786
787	ARSIPLAS	787
"	DE ROSA	CAL/787
"	DELLE DONNE	787
"	FILIDORO	"
788	LANGONI	788
789	BLUNDO	789
"	GINOCCHIERE	"
"	ICIM	"
"	MIOCCHI	TUR/789
"	SIOP	789
789/2	CIS	789/2
789/3	ICIM	789/3
790	PANICHI SABATINI	SAI/790
"	SCHIERRA	CS/790
"	VELLA	APP/790
791	GUADAGNO	791
"	IUCCI COSTRUZIONI	SIP/791
792	LO PRESTO	CAL/792
"	POZZO	APD/792
"	"	"
"	RODOMONTI	SAI/792
"	SBRACCIA	"
793	CINGOLI	793
"	DAU	CS/793
"	RODOMONTI	SAI/793
"	SBRACCIA	"
794	MURINEDDU	794
"	NUOZZI	33/794
"	SITA	794
"	"	"
"	VITIELLO	"
"	VIANINI	"
"	NUOZZI	"
794/3	MERELLA	794/3
795	MACERA	EL/795
"	MARTINI	CS/795
"	RESTA	795

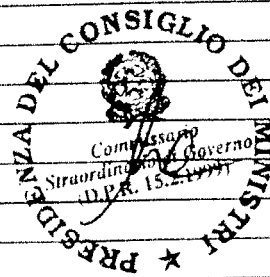

Ministero dell'Interno
 Direzione Regionale
 Roma

796	ACE	SAI/796
"	POETA	TUR/796
797	GEOSONDA	SAI/797
"	PEPE	797
798	TERMOTECNICA	TUR/798
"	VICCI	EL/798
798/1	FONDEDILE	TUR/798/1
799	FILIDORO	799
"	FIMIANI	"
"	TUDINI	"
800	BATOLO	SAF/800
"	D'ADDARIO	CS/800
"	FILIDORO	33/800
"	LO PRESTO	CAL/800
801	IMP. MACERA	801
"	DI CESARE	"
802	FIAM	802
"	IMER	"
"	RONGA	TUR/802
803	D'IPPOLITO	CAL/803
"	FABIT	803
"	PERRONE	"
"	TERRANOVA	"
"	ITALSONDA	"
"	SARDA COSTRUZIONI	"
804	MARGIOTTA	804
"	MATTEUCCI	"
"	RIDOLFI	"
805	COTTONE	805
"	SAIN	"
"	"	"
"	"	"
806	BUONDONNO	806
"	DALI	"
807	PIZZUTI	807
"	TASSONE	"
808	LO PRESTO	808
809	BOSCO	809
811	DE TULLIO	811
813	BORRELLO	813
"	CONS. ASI	"
"	PIZZUTI	"
814	BUONAVOLONTA'	814
"	CET LA MORGIA	"
"	CONDELLO	"
"	TRUPIANO	"
815	MATERAZZO	815
816	DI CORSA	816
"	FABBRICA	"

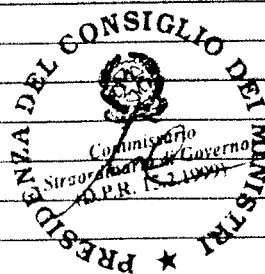

COTIA CONFORME ALL'ORIGINALE

"	MERELLO	"
"	DI CORSA	"
817	IACONO	817
818	MARSICO	818
"	MERELLA	"
819	CARCINESE	819
"	GUADAGNOLI	"
"	TRAVAGLINI	"
820	MARCHETTI	820
"	RESTA	"
821	SAI COBI	821
822	DEL PIZZO	822
"	COBIT	"
"	PEZZOLLA	"
823	SIGISMONDI	823
824	DI IORIO	824
"	LOCATELLI	"
"	MERECCA	"
825	CESARINI	825
"	SIPES	"
"	TASSONE	"
826	DI DAMASO	826
"	GRECO	"
"	NATALE	"
"	FERROCEMENTO	"
827	CATALANELLO	827
"	GRASSETTO	"
"	COCCIANE	"
828	CUCCUMAZZO	828
"	LISTA	"
829	FIOR DI GIGLI	829
"	GIORDANO	"
"	VALERIO	"
830	CMP	830
"	GIUFFREDA	"
"	AZZARA'	"
"	AVI	"
"	GEOMECCANICA	"
"	PERRONE	"
831	ROSSI	831
"	GALLOCCIO	"
"	GERNONE	"
"	LO GOZZO	"
832	LOCACILLO	832
"	D'ARGENIO	"
"	MICIS	"
"	SIR	"
833	CRISCI	833
"	OMAR	"

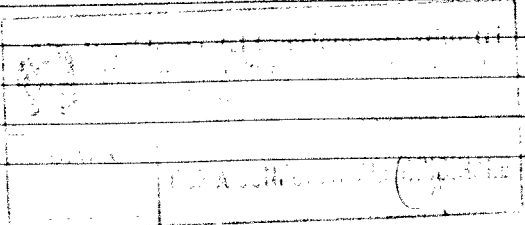
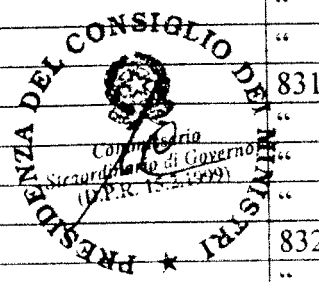

"	PETRELLA	"
"	PIZZO	"
"	"	"
"	STIGLER	"
"	"	"
"	"	"
"	TALARICO	"
834	RANALLI	834
"	MAZZA'	"
"	SCASSERRA	"
835	SIGISMONDI	835
"	SIS	"
"	IMP.ELETAR	"
"	ICP	"
"	"	"
"	SICIM	"
836	ESPOSITO	836
"	ERMETE FIDOTTI	"
"	FERRO CEMENTO SARDA	"
"	GECOPRE	"
"	ITEM	"
"	ICOS	"
"	ITEM	"
"	LA FALCE	"
"	LENZI	"
"	PROMONT	"
837	PACIOTTA	837
"	SICIM	"
"	SITEL	"
838	COSTANTINI	838
"	D'AGOSTINO	"
"	MANGANARO	"
"	TRAVAGLINI	"
839	LANNUTTI	839
"	MAGGIO	"
"	FRENTALANGE	"
840	BOVE	840
"	BISACCIA	"
841	SCARDAPANE	841
"	VISIONI	"
842	SCARDAPANE	842
843	CINGOLI	843
"	DE BELLIS	"
844	EGIDI	844
"	FERLAINO	"
"	MADONNA	"
"	MAZZA'	"
845	GAROFALO	845
"	IMP. TRE DI	"

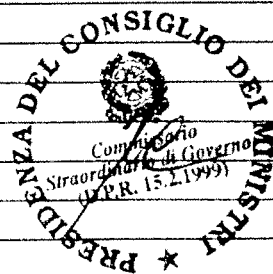

Stamp: IMPRESA TRI
 Stamp: IMPRESA TRI

"	STIGLER	"
846	ROCCHI	846
847	EDIL 4	847
"	FURLANIS	"
"	LUCIANI	"
"	RODIO	"
"	GEOSONDA	"
848	ENI	848
"	FARZURA	"
"	FERLAINO	"
"	"	"
849	CONTENTO	849
"	POMARICI	"
"	"	"
"	"	"
"	"	"
"	RICCI	"
"	VITI	"
850	ESCEI	850
"	ICAR	"
"	"	"
"	CASILLI	"
"	DE BLASIO	"
"	GIAMPA'	"
"	RATENI	"
"	VITTORINI	"
851	"	851
"	"	"
852	DI VINCENZO	852
"	NICOLELLA	"
"	"	"
"	RAGO	"
853	FERLAINO	853
"	DI PASQUO	"
"	GIOVANNINI	"
854	PADULA	854
"	RATENI	"
855	D'AGOSTINO	855
"	MONTEFUSCO	"
"	BACCA	"
856	AIA	856
"	ENI	"
"	MEC	"
"	MASSIMINI	"
"	PANELLA	"
"	RANALLI	"
857	BASIE	857
"	FALCIONE	"
"	"	"

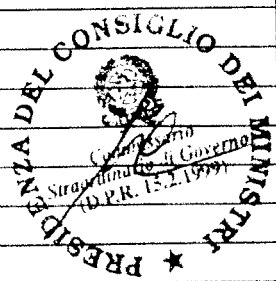

COPY CONFORME ALL'ORIGINALE

"	"	"
"	"	"
"	"	"
857	GALASSO	857
"	"	"
"	MATRICARDI	"
"	SANTAGADI	"
"	INCISA	"
"	"	"
858	MARSICO	858
"	PUSCEDDU	"
859	BRESSI	859
"	BHB	"
"	MAURI	"
"	SCHIRRA	"
860	IMP. MOVITER	860
"	RICCI	"
"	FLAGIMA	"
"	MOVITER	"
861	VENOSA	861
"	D'ALESSANDRO	"
"	TUDISCA	"
864	G.E. HECA	864
865	GARGIULO	865
"	VISIONI	"
"	SACCO	"
"	MANCUSO	"
866	ALBA	866
"	SCALZONE	"
"	TUDISCA	"
867	GRANITI	867
"	"	"
"	SAVIGLIANO	"
"	CAVAZZA	"
"	DI PENTA	"
"	"	"
"	"	"
"	"	"
"	"	"
"	ORLANDO	"
"	DI PENTA	"
"	"	"
"	"	"
868	SETTENERI	868
"	DI PASQUALE	"
"	GRECO	"
"	BOGGIO	"
869	DEL PIANO	869
"	DE BELLIS	"

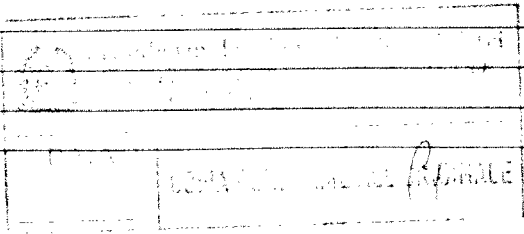
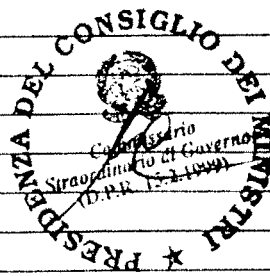

"	OLIVA	"
870	CIPITI	870
"	MODUGNO	"
"	LALLO	"
"	GUGLIELMINI	"
871	BOVE	871
"	ICORI	"
"	"	"
"	ICE	"
"	RAITI	"
872	SOCOSTRAMO	872
"	MARONCELLI	"
"	BARBARO	"
873	DEVONO	873
"	IAPICCA	"
"	FEDERI	"
874	RUMORE	874
875	PANELLA	875
"	MARGUGLIO	"
"	CREA	"
"	IMP. SOC. CIE	"
876	AIR AND LIGHT	876
"	SUGAMIELE	"
"	VENTURA	"
"	SACLE	"
878	LEONIDA	878
"	SOLLECITO	"
"	SOLINAS	"
"	VERDE	"
879	GUERRA	879
"	IRTET	"
"	DEL PIANO	"
"	DOLCE	"
880	DENIGRIS	880
"	DELTUFO	"
"	DENIGRIS	"
"	FERRARO	"
"	"	"
"	MESSINA	"
"	DEPCA	"
"	C.E.I.E.	"
881	FELICETTI	881
"	OTTAVIANI	"
"	RESTA	"
882	BARONI	882
"	DECINA	"
"	LEGGIO	"
"	SEVAR	"
"	FRISOLI	"

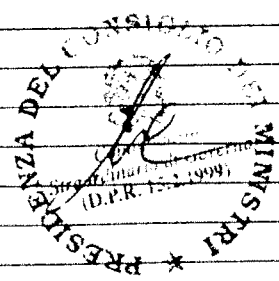

Stamp: Presidente del Consiglio dei Ministri

883	C.C.C	883
"	"	"
	MACERA	
884	BASILE	884
"	CASAMASSA	"
"	CEIE	"
"	DI PENTA	"
"	JAIN	"
"	STINELLIS	"
"	VISIONI	"
"	LENTO	"
"	SAIN	"
886	ALLETTI	886
"	DE BELLIS	"
"	ICAN	"
887	ANTONIOLI	887
"	ITAL TERRA	"
"	MAROTTA	"
"	ROSSI	"
"	S.S.S.	"
888	IDROTECNICA	888
"	BOVE	"
"	L.M.P.	"
"	DI VITALE	"
889	BUGIADA	889
"	TABACCO	"
890	FELICI	890
"	PALILLO	"
"	TAVANO	"
891	RONGA	891
892	INGENIO	892
"	RAMPONI	"
893	GIANRUSSO	893
"	LUNETTA	"
"	RONGA	"
894	FILIDORO	894
895	D'AURI	895
896	BONAVENTURA	896
"	PALERMITI	"
897	CARDANO	897
"	DI VINCENZO	"
"	NOTARO	"
898	BOZZA	898
"	FROIO	"
"	BOZZA	"
"	GUADAGNO	"
"	MONTUBI	"
899	FERRINI	899
"	"	"

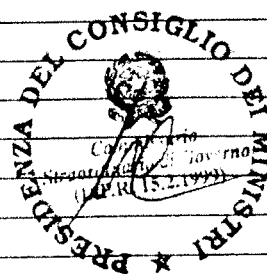

"	RISOLI	"
900	NOBILI	900
"	CUTRONA	"
901	IBALFEO	901
"	LUCIDI	"
"	PICHINI	"
"	MAGALUSO	"
902	LUPO	902
903	SCOZZAFAVA	903
"	S.S.S.	"
"	SESA	"
"	TAVERNITI	"
904	COVELLI	904
"	CIPITI	"
905	D'ALESSANDRO	905
"	MONTUBI	"
906	CATALDO	906
"	CAROSELLA	"
"	IMP. DI FABIO	"
"	D FAZIO	"
"	DI VIRGILIO	"
"	LOMBARDI	"
907	IMP. LA BONIFICA	907
"	MARGIOTTA	"
"	PUTZU	"
"	SALES	"
908	CANNIZZO	908
"	COSBETON	"
"	TIMPERIO	"
909	CRUSCHINA	909
"	SOCOA	"
910	CON. LAV. MARITTIMI	910
"	GIANCATERINO	"
"	RICOTTONE	"
"	SIMONI	"
"	CON. LAV. MARITTIMI	"
911	DE SANTIS	911
"	DE RUBIES	"
"	MAZZA	"
"	RESTA	"
912	CORAGGIO	912
"	IDROTECNICA	"
"	POZZOBON	"
"	SCAFFIDI	"
914	ROSSI	914
"	MARELLI	"
915	DORIO	915
916	TRIPODI	916
"	CIARNELLI	"

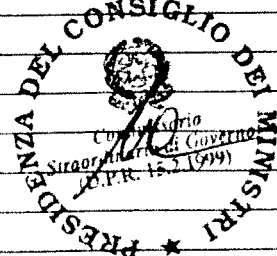

Presidenza del Consiglio dei Ministri
 15.1.1994
 COPIA AUTOGRAFICA DEL CANCELLO

"	"	"
"	"	"
"	"	"
"	"	"
"	"	"
918	DE BELLIS	918
919	GIOVANNELLA	919
920	AEREI ITALIA	920
"	"	"
"	AGIP GIZA	"
"	BIANCHINI	"
"	SCAC	"
"	ITALENERGIE	"
"	SES	"
922	LACONA	922
923	SPINA	923
925	COSTA	925
926	ITAL COSTRUZIONI	926
"	TERM. MECC.	"
927	CALVI	927
"	LEO	"
"	SITEL	"
"	SPINELLI	"
929	LA FALCE	929
930	ANIC	930
"	CONDOTTE ACQUA	"
931	ROZZI	931
"	SPINELLI	"
932	SACAS	932
933	POZZOBON	933
934	ROSSI	934
"	"	"
"	SABESA	"
"	"	"
"	ZAPPAROLI	"
935	LOMBARDO	935
936	ENI	936
"	ITEM	"
"	SIRUGO	"
937	GIARRATANA	937
"	ICS	"
"	"	"
938	BONATESTA	938
"	CONS. COOP. PROD. LAVORO	"
"	IDROTECNICA	"
"	INTERCANTIERI	"
"	SCAC	"
939	OIENI	939
"	PEDICINI	"

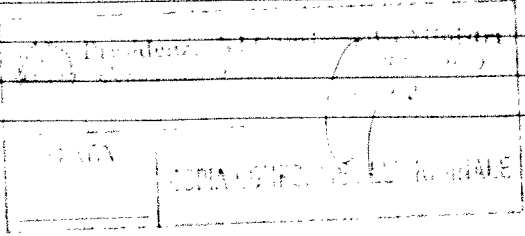
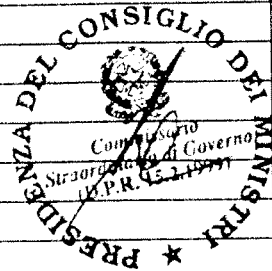

940	DEMETRIO	940
"	RODOMONTI	"
"	TEI	"
"	ICE	"
"	CIVARDI	"
"	LO CICERO	"
941	CIVARDI	941
"	PICCIONI	"
942	C.G.E.	942
"	CERINO	"
"	RONZI	"
"	"	"
943	C.G.E.	943
"	SOC. CAR. BEN	"
"	TECNECO	"
944	DI NICOLA	944
"	PULIZZOTTO	"
"	SIMONCINI	"
"	"	"
945	SAIEP	945
947	IMP. ROMEO	947
"	SCHIAVO	"
"	SIRANGELO	"
948	GUARDIANO	948
"	VOLPE	"
949	GRECO	949
"	SCALIA	"
950	FORDIGIGLI	950
"	IECI	"
"	PUTIGNANO	"
951	CINGOLI	951
"	FOTI	"
952	ICEEL	952
"	"	"
"	MESSERINI	"
953	ASCEN	953
"	BASILE	"
"	FIGURATO	"
954	IMP. DE SANCTIS	954
"	FIOCCA	"
"	"	"
"	MARINO	"
955	COSTR. RANDOSI	955
"	RENZI	"
"	FABBRICA PISANA	"
"	DE ANGELIS	"
"	PASCUCCI	"
"	SAAP	"
956	COSTABILE	956

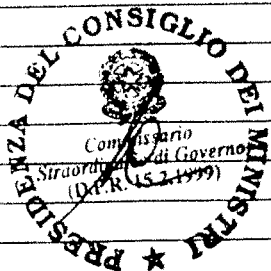

Procura del
 Ufficio
 DATA
 UFFICIO STRAORDINARIO DI GOVERNO

"	DI VINCENZO	"
957	RULLO	957
"	VISIONI	"
958	MACCHIAROLA	958
959	CINGOLI	959
960	MARINE GEOPHISICAL	960
"	COGITAU	"
"	CONS. CONGITAO	"
"	MARTINEZ	"
"	PLACIDI	"
961	COLAS	961
"	"	"
962	DI BERNARDO	962
"	SCALPELLINI	"
"	S.S.S.	"
963	TORCINI	963
964	DI TANO	964
965	CODELFA	965
"	NATALE	"
"	OLIVERI	"
"	"	"
966	ASTALDI	966
"	SI-LAF	"
"	TRUBIANO	"
968	DEMETRIO	968
969	TIMPONE	969
"	SIRANGELO	"
"	GRIFONE	"
970	DEMETRIO	970
"	SCASSERRA	"
971	CIE	971
"	MARINO	"
"	VAIDANTE	"
974	RESTA	974
975	ETTORRE	975
"	PROVENZANO	"
976	MARINO	976
"	MARIANO	"
"	RAMPONI	"
"	SALINARDI	"
977	BENVENUTO	977
"	SIS	"
"	"	"
978	IAPICCA	978
"	FALCOLINI	"
"	PIETRAFESA	"
"	SCLE	"
979	CON. LAV. SALINE IONICHE	979
"	"	"

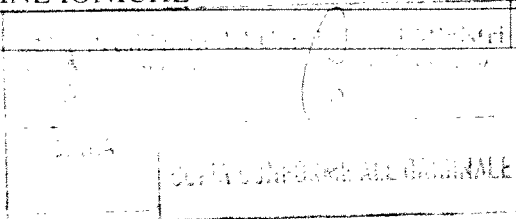
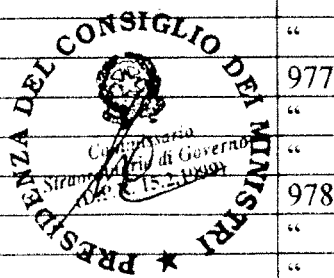

“	“	“
“	“	“
“	EDILMAN	“
“	GRASSETTO	“
“	“	“
“	PRIM	“
“	CONS. LAV. SALINE IONICHE	“
“	“	“
“	“	“
“	“	“
“	MARELLI	“
“	DENORA	“
“	TRE PI PROGETTO	“
“	SABOR	“
980	CONS. AREA IND. CALABRIA	980
“	FRANCESCHINI	“
“	DI NICOLA	“
981	DI NICOLA	981
“	DI FABIO	“
2	PUOZZOBON	2
983	VINCIGUERRA	983
984	CESI	984
“	PIREDDU	“
“	RODIO	“
“	SCASSASERRA	“
985	PIREDDU	985
986	PEDICINI	986
“	FALCIONE	“
“	PIREDDU	“
987	ITINERA	987
“	MERELLA	“
988	AREWA	988
“	SACCO	“
“	SCASSERRA	“
“	SQUILLACE	“
989	ANSEMI	989
“	COOP. ARIANNA	“
990	LANUTTI	990
“	FARINELLA	“
“	SGRECO	“
991	STEGE	991
992	FRANCESCHINI	992
993	FABRICA PISANA	993
“	LATINO	“
“	RIZZO	“
“	PONTI	“
994	DECINA	994
“	MANENTI	“
“	RONGA	“

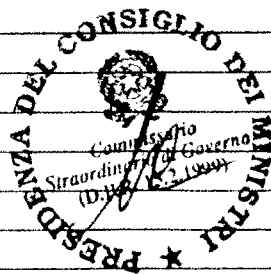

Stampa rettangolare con testo illeggibile e data.

"	TAVOLETTA	"
995	MANENTI ITLAS	995
997	STIRPE	997
998	D'ALESSANDRO	998
999	COCCIANTE	999
1000	DECA	1000
"	IMP. MARELLI	"
"	IMP. VULNERA	"
"	ZIINO	"
1001	CHITARRINI	1001
"	"	"
"	"	"
"	FERGO	"
"	RONGA	"
"	SGI	"
"	"	"
"	TUBI GHISA	"
"	GAROSELLA	"
1002	SIDARBETON	1002
1003	ANIGELLO	1003
"	L'IDRAULICA	"
"	FABRICA PISANA	"
1004	MIRANTE	1004
1005	CODELFA	1005
"	I.C.L.A.	"
"	"	"
"	TAMBURRINI	"
"	VISIONI	"
1006	COZZUPOLI	1006
"	DEIANA	"
"	PITTI	"
"	COGECO	"
"	ONDINO	"
1007	CANCELLU	1007
"	GELFI	"
"	"	"
"	PILI	"
"	TAMBURRINI	"
"	PERRONE	"
1008	DE NIGRIS	1008
"	LO RUSSO	"
"	SCIARRONE	"
1009	COLOMBO	1009
"	POZZI	"
"	PILI	"
"	S.S.S.	"
1010	CLAPS	1010
"	NAPPI	"
"	PALMIERI	"

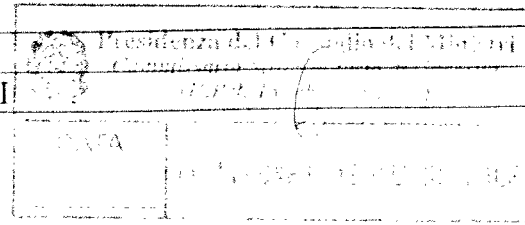
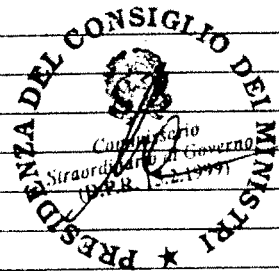

1011	RUGGERO	1011
"	BATTIMELLI	"
1012	FLEXIDER	1012
"	ROTUNDI	"
"	DE BELLIS	"
"	CIALARDINI	"
"	"	"
"	NICOPERI	"
"	SITAI	"
"	VOLPE	"
1013	LAGANA	1013
"	MAZZA	"
"	SMET	"
1014	SOC. CONDOTTE ACQUA	1014
"	DE BELLIS	"
"	LA MORGIA	"
1015	FIUMARA	1015
"	ITALRILIEVI	"
1016	CUOCO	1016
"	VITI	"
"	VERDE	"
1017	CORAGGIO	1017
1018	S.S.S.	1018
"	GUERRI	"
1019	BUCCA	1019
1020	ELETTROPONTINA	1020
"	IDROTECNICA STIRPE	"
"	RENDESI	"
"	ROTUNDO	"
"	TERMOTECNICA	"
1021	CANZONIERI	1021
"	SABATINO	"
"	NATO	"
1023	DI BERNARDO	1023
"	ANTONIOLI	"
"	MERENDA	"
"	ZURZOLO	"
1025	DE RITIS	1025
"	COLASANTE	"
"	ICEFS	"
"	RESTA	"
1026	PROGEO	1026
"	SALES	"
1027	DELL'AQUILA	1027
"	MAZZA	"
"	"	"
1028	VOLPE	1028
1029	ARIEMMA	1029
"	BRESOLIN	"

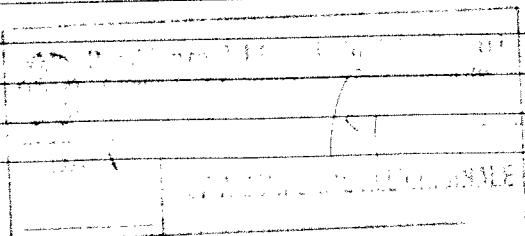
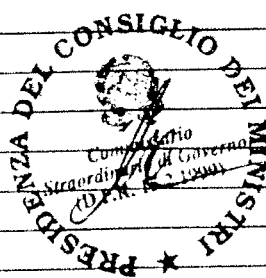

"	NESCI	"
"	RIVELLI	"
1031	ARENA	1031
"	CALPONA	"
"	ITALIMPIANTI	"
"	IMP. VIANINI	"
"	VINCIGUERRA	"
1032	DE PAOLA	1032
1033	MELFI	1033
"	"	"
1034	COVELLI	1034
"	DI CATERINO	"
"	CONSIGLIO	"
1035	SOGETICO	1035
"	LA MORGIA	"
1036	ACRI	1036
"	COSENZA	"
"	RONZI	"
"	CUTRONA	"
"	RAIMONDI	"
"	STIGLER OTIS	"
"	ACRI	"
1037	PAPA	1037
"	GIOVANNINI	"
"	MAZZITELLI	"
"	FIORDIGIGLI	"
"	ITMAR	"
1038	MATRICARDI	1038
"	FIDOTTI	"
"	VISIONI	"
"	"	"
1039	ANSALDI	1039
"	FIAM	"
1040	CINGOLI	1040
"	FINCOSIT	"
"	LUCIDIPIGAINI	"
1041	BERTELE	1041
"	SOLLECITO	"
1042	GIORGI	1042
"	GRASSI	"
1043	RODIO	1043
"	MANENTI	"
"	SCACC	"
1044	SOC. ITAL COSTRUZIONI	1044
"	IMP. SAINATO	"
1045	COVELLI	1045
"	MULTINU	"
1046	DE SANCTIS	1046
"	PRIMAVERA	"

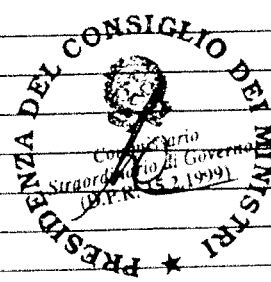

1046A
 1046B
 1046C

"	NICIS	"
1047	TREARO	1047
"	IMP. SURRI	"
"	IMP. IACHETTA	"
"	GRIFONE	"
1048	GUFFANTI	1048
"	CERULO	"
1049	ASTRA	1049
1050	FRAGOMENE	1050
"	ONDINO	"
"	CONFORTI	"
"	CERULLO	"
1051	IMES	1051
"	ASTRA	"
"	BONAVOLONTA?	"
1052	ASTRA	1052
"	MASTROSTEFANO	"
"	IMP. PLASTINO	"
"	IMP. CONCOLINO	"
"	IMP. FERLAINO	"
"	LESI	"
"	VITIELLO	"
1053	DI NAPOLI	1053
"	"	"
"	FALANGA	"
"	VITIELLO	"
1054	TUBIBON	1054
"	COVINO	"
"	MATTEUCCI	"
"	TUBIBON	"
"	"	"
"	IMP. PAGANA	"
"	MARCHETTI	"
1055	MIOCCHI	1055
"	PEDRAFESA	"
1056	BISCEGLIA	1056
"	DELLA TORRE	"
"	BIANCHINI	"
"	VOLPE	"
"	"	"
"	"	"
"	IGECO	"
1058	GIOVETTI	1058
1059	CARRIERO	1059
"	SAUCHELLA	"
"	MZA	"
1060	SCAME	1060
"	VULNERA	"
"	RAMPONE	"

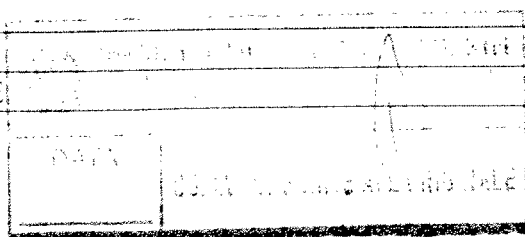

1061	IMOS	1061
"	VERDE	"
"	TRISCHIETTA	"
"	MAZZA'	"
"	IMP. COSTR. CANIO	"
1062	ROSSI	1062
"	S.S.S.	"
"	ANSALDI	"
"	ITALTERRA	"
1063	DI SAVERIO	1063
"	RODOMONTI	"
1064	SALVATO	1064
1066	STEGE	1066
"	SAIEP	"
"	MAZZA	"
"	IMES	"
"	ROVERE	"
1067	ROSSI	1067
"	PERSONDA	"
1068	SIRANGELO	1068
"	DEL PRATO	"
"	"	"
"	LAGHETTO	"
1069	DEL BUONO	1069
1070	VERDE	1070
"	MINEO	"
"	VIANINI	"
"	"	"
"	"	"
1071	MAGGIA	1071
"	DE BENEDECTIS	"
"	EDIL CUALBU	"
1072	BOVE	1072
"	ITRES	"
"	IMTER CANTIERI	"
"	STIGES	"
1073	ORLANDO	1073
"	CARRIERO	"
1074	IMEC	1074
1075	MORGIA	1075
"	CNI	"
"	CONS. IND. VALLE BIFERNO	"
"	"	"
"	"	"
"	"	"
"	ALO	"
"	FIORILLI	"
1076	SPADANO	1076
"	BIANCHI	"

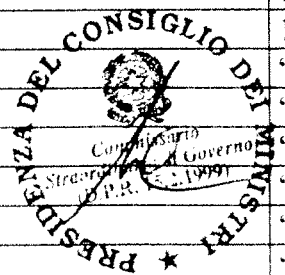

Presidenza del Consiglio dei Ministri

"	IANNELLA	"
"	GIANNICO	"
"	ITMAR	"
1077	MANENTI	1077
"	NICIS	"
1078	MAGGIA	1078
"	LOCICERO	"
"	MAZZARA	"
"	VECCHIO	"
1079	FIGLIOZZI	1079
"	VERDE	"
"	DE CARO	"
"	COOP. ARIANNA	"
"	CHERCHI	"
"	LA MORGIA	"
"	RONGA	"
"	PENTA	"
"	IGECO	"
1081	CARLO MAGNO	1081
1083	SPARACO	1083
"	"	"
1084	GRASSETTO	1084
1085	VALBRIZZI	1085
"	SORRISO	"
"	SIRUGO	"
"	S.S.S.	"
"	RODIO	"
1086	PALOMBIZIO	1086
"	ONDINO	"
"	MONTEFIBRE	"
"	SALEP	"
1087	CIAO	1087
"	PETITO	"
1088	JULIANO	1088
"	"	"
"	"	"
"	FIP	"
"	LUNGARINI	"
"	LATINO	"
"	GEOSONDA	"
"	CIRILLO	"
"	S.S.S.	"
"	MACO EST	"
"	TIS	"
"	MULTISEGNAL	"
1089	MUSTICA	1089
"	GRECO	"
"	NICOLELLA	"
1090	LA MORGIA	1090

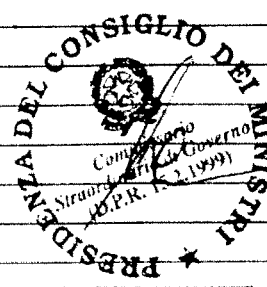

DATA	COPIA COMPILATA REGIONALE
------	---------------------------

"	RODIO	"
"	GIUNTA	"
1091	RUSSO	1091
"	YACCHETTA	"
"	GANGALE	"
"	DELLA TORRE	"
1092	ALO'	1092
"	MANGERUCA	"
"	DELLA LOGGIA	"
1093	GRASSETTO	1093
"	MARINELLI	"
"	VITTORINI	"
"	CONDIL	"
"	"	"
"	SICURSEGNAL	"
1094	CATALANO	1094
1096	TUBI BONNA	1096
"	"	"
"	FIORDIGIGLIO	"
"	MOTTURA	"
1097	ROGNA	1097
"	BERTOCCHI	"
1098	SICER	1098
"	FELUCA	"
"	PIREDDU	"
"	"	"
1099	BELLANTUONO	1099
"	FILIPPI	"
"	PICCOLA GALLERIA D'ARTE	"
"	PIZZINELLI	"
"	VETRATE D'ARTE	"
"	RONGA	"
"	"	"
"	"	"
"	"	"
"	"	"
"	"	"
"	"	"
"	"	"
"	"	"
"	MERCURIO	"
"	CAMPANELLA	"
1100	FANARI	1100
1101	SPAMEL	1101
"	SARDA SONDAGGI	"
"	SIS	"
1102	MERELLA	1102
"	ICEA	"
1103	PEDICINI	1103
1104	MAZZA	1104

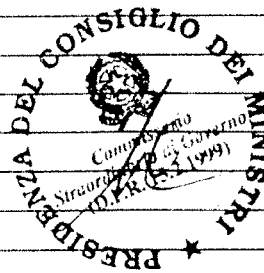

Stampa: ITALIA - ROMA - 1953 - 1104

"	MALAVOLTA	"
"	SOC. IT. PERFORAZIONI	"
1105	MANENTI	1105
1106	IMEC	1106
"	MONINI	"
1107	EUTECO	1107
"	"	"
"	TIMPONE	"
"	TAVERNITI	"
"	MONTUBI	"
"	DI PENTA	"
"	CIE	"
1108	D'AMORE	1108
"	ORLANDO	"
"	C.C.C.	"
1109	GIRALDI	1109
"	"	"
1110	MERENDA	1110
"	AESGEN	"
"	CANIO	"
"	IAPICCA	"
"	CASILLO	"
1111	MUTINO	1111
1113	MAZZA	1113
"	IMOS	"
1114	ERCOLINO	1114
"	BRACCIA	"
1115	GRECO	1115
"	PERRONE	"
1116	CESCA	1116
"	COSACCO	"
1117	PROCOPIO	1117
"	GUADAGNO	"
1118	PLACIDI	1118
1119	VIERO	1119
"	GUADO	"
1120	CALDARELLI	1120
"	SMAM	"
"	SCARINGI	"
1121	CIAMMETTI	1121
"	VITI	"
1122	CHIARI	1122
"	FALANGA	"
"	MARTINELLI	"
1123	LOCICERO	1123
"	SCAC	"
"	MAPPI	"
"	CAIONI	"
1124	NICOLELLA	1124

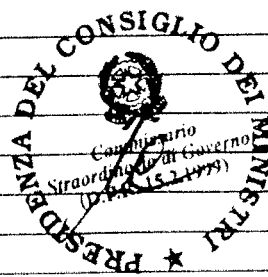

"	A.E.G.	"
1125	DE MARINIS	1125
"	IMAR	"
"	SAILEM	"
"	POLVERARI	"
"	SCHIAVI	"
1126	GRECO	1126
"	IMP. RAMPONNI	"
1127	SCASSERRA	1127
1128	CAPRARA	1128
"	SODANO	"
"	ASFALTI SINTEX	"
1130	FIGURATO	1130
"	GRANATA	"
1131	D'AURI	1131
1132	ORANI	1132
"	FERRANTINI	"
"	D'AURI	"
1133	CINGOLI	1133
"	D'AURI	"
"	SIRANGELO	"
1134	PANELLA	1134
"	FIORDIGIGLI	"
1136	OMAR	1136
"	"	"
1137	PEDUZZI	1137
"	CARTA	"
"	CINGOLI	"
"	"	"
"	PAPELLO	"
1138	FOLLESA	1138
1139	LEMMA	1139
"	COOP. ARIANNA	"
1140	ESCAV. MECCANICHE	1140
"	MARINO	"
1141	TALARICO	1141
1142	D'ALIA	1142
"	GUASTELLA	"
"	DI BONA	"
1143	BUONDONINO	1143
"	MANGANARO	"
"	DI PENTA	"
1144	GIANNINI	1144
"	MAITese	"
"	ROZZI	"
"	SOC. ITAL. CANT. GENERALI	"
1145	LIGUORI	1145
"	MALTESE	"
"	COIA	"

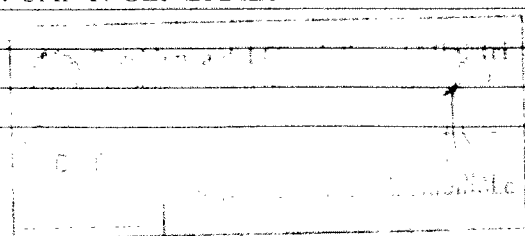
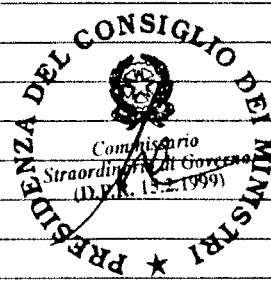

1146	D'ALESSANDRO	1146
1147	FELMAC	1147
1148	DE SANCTIS	1148
1149	AUTELLO	1149
2	CINGOLI	2
1152	IT.MAR	1152
"	TAVERNITI	"
1153	SCUTO	1153
1154	BORTONE	1154
"	PANI	"
1155	SCASSERRA	1155
"	PERRI	"
"	SAIN	"
"	TIRI	"
1156	DE FRANCISCI	1156
"	D'AURI	"
1157	VERDE	1157
"	FIORDIGIGLIO	"
1158	SCHIRRA	1158
"	PERRONE	"
"	TRIVIERI	"
1159	CARBEN	1159
1160	CESAP	1160
"	MARTINELLI	"
"	VITTI PALDI	"
"	DE SANCTIS	"
1162	BELMAC	1162
"	SFERLAZZO	"
"	VOCI	"
1163	FARINELLA	1163
"	AZZARA'	"
1164	MONETTI	1164
"	CIA	"
1165	CIDRA	1165
1167	SOC. TECN. GEOFISICA	1167
"	SALVAI	"
1168	PALLONE	1168
"	BATTISTA	"
"	TRILLO	"
1169	RESTA	1169
"	SPALLONE	"
"	FELMAC	"
1170	GRIECO	1170
"	GALLO	"
"	SANTORO	"
1171	SCIARRONE	1171
"	CASILLI	"
"	ACES	"
1172	MICROECET	1172

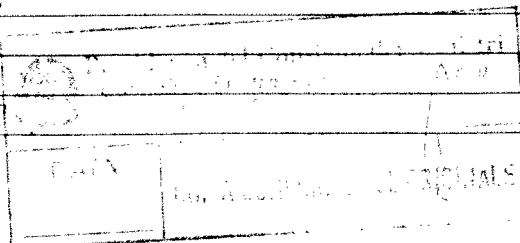
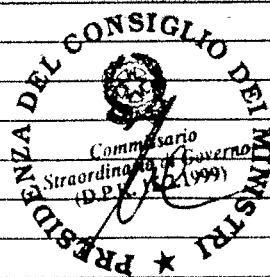

1173	MAZZA	1173
1174	OMAR	1174
"	STUDIO POUCILIAN	"
"	SECURITY SYSTEM	"
1175	MAISTO	1175
"	ZITO	"
"	CHIARTANO	"
"	VOLPE	"
"	"	"
"	"	"
1176	PICARIELLO	1176
1177	GERALDI	1177
1178	SCIARRONE	1178
1179	SAIEP	1179
"	PEPE	"
"	GEO CONSUL	"
"	VULNERA	"
"	CINGOLI	"
"	"	"
"	"	"
"	MELLINI	"
1180	CAROLA	1180
"	VISIONI	"
1181	OMAR	1181
"	CIARLETTA	"
1182	ROZZI	1182
"	TAVERNITI	"
"	RAMPA	"
1183	STICO	1183
1184	CAPANO	1184
"	CINGOLI	"
"	"	"
1185	CHIARELLO	1185
"	ICHAR	"
1186	RAMPONI	1186
1187	TARANTINO	1187
"	MARELLI	"
1188	RONZI	1188
1189	VISIONI	1189
"	"	"
"	TAVERNITI	"
"	SACIF	"
1190	DI NICOLA	1190
1191	PENNACCHI	1191
"	CECERE	"
"	TORNO	"
"	ICLET	"
1192	FECHINI	1192
"	BOSCO	"

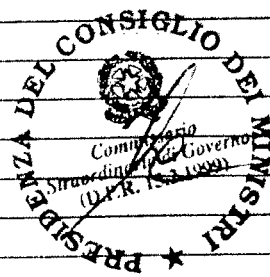

Stamp: PRESIDENZA DEL CONSIGLIO DEI MINISTRI
Commissione di Governo
(D.P.R. 153/1959)

Stamp: COPIA CONFORME ALL'ORIGINALE

"	FROIO	"
"	TROMBACCO	"
"	PAOLONE	"
1192	LA FALCE	1192
"	LA FALCE	"
"	ASTREL	"
1193	ESCAV. MECC.	1193
1194	DE BELLIS	1194
"	"	"
"	MUCCIANTE	"
1195	TERMO MECCANICA	1195
"	COTTONE	"
"	COMI	"
"	PACE	"
"	DELLA LOGGIA	"
"	PALUMBO	"
1196	LETIZIA	1196
"	RESTA	"
1197	FACCICCHIO	1197
"	GIUNTA	"
1198	AVVEDUTO	1198
"	MAZZOCCO	"
1199	GIGLIOTTI	1199
"	IOCCO	"
"	SITER	"
"	ROSATO	"
1200	CAMINO	1200
1201	GRILLANTINI	1201
"	ROSSI	"
1202	DELISA	1202
"	ROSSI	"
"	"	"
"	"	"
"	ARTIANO	"
1203	DE NARDO	1203
"	DE BELLIS	"
1204	SIMONCELLO	1204
"	DE BELLIS	"
"	VULNERA	"
1205	TANZILLI	1205
"	DE BELLIS	"
1206	GORGONE	1206
"	DALIA	"
"	POZZOBON	"
1207	SALVATORE	1207
"	DI NAPOLI	"
"	PAIA	"
1208	PUGLISI	1208
"	BOCCHINFUSO	"

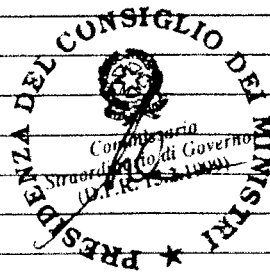

Ministero del Consiglio dei Ministri
 Direzione Generale per gli Affari Interni

CONSIGLIO DEL GOVERNO

1209	DI CESARE	1209
1210	CORET	1210
"	MIOCENI	"
1211	AES GENTILE	1211
"	POLLICINO	"
"	CINGOLI	"
1212	CALCES	1212
1213	DI NICOLA	1213
"	DI NICOLA	"
"	COVELLI	"
"	GEOSONDA	"
"	LATINO	"
"	CERINO	"
1212	SCA	1212
1214	POLLICE	1214
1215	TURIACO	1215
1216	CALABRETTA	1216
"	AESGEN	"
1217	ZINGALE	1217
1219	CORIGLIANO	1219
"	"	"
"	CARTA	"
"	EPIFANI	"
1220	ANGIUS	1220
"	FIGURATO	"
1221	PEDICINI	1221
"	DE BELLIS	"
1222	ROSSI	1222
"	"	"
1223	LANZAFAME	1223
1224	D'ALIA	1224
1225	VARACALLI	1225
1226	TUBIBON	1226
"	PARISI	"
1227	AGIOLINI	1227
"	RASETTI	"
"	ANGIOLINI	"
1228	SIEME	1228
"	CESARINI	"
"	VOLPE	"
"	"	"
"	"	"
"	"	"
"	"	"
"	TORZELLA	"
1230	PLACIDI	1230
"	SARDA CONGL.	"
1231	SPADANO	1231
"	DE BELLIS	"
1232	COGECO	1232

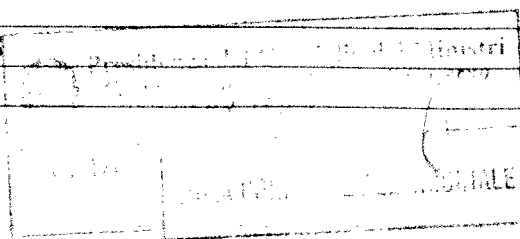

"	CONS. COOP. S.S.S.	"
"	NERI	"
"	GUERRA	"
"	ROSSI	"
1234	RUGGERO	1234
"	LA FALCE	"
"	MAY	"
"	COMI	"
1236	DE BELLIS	1236
"	LOMBARDO	"
1237	PARIS	1237
"	TANZILLI	"
"	MODERNA EDIL.	"
"	VIOLA	"
"	OMAR	"
"	SOLINAS	"
1238	MANDA	1238
"	INTIMI	"
"	ELETTROSUD	"
1239	MARINACCI	1239
"	PROGECO	"
"	MATTEUCCI	"
"	LIUNI	"
"	MESSINA	"
"	OMAR	"
"	FIAM	"
"	"	"
"	NONWOVEN	"
"	PARASILITI	"
"	FISCHER	"
"	OMAR	"
"	QUARANTA	"
"	GARGANO	"
"	CONCOLINO	"
"	BORELLI	"
"	CARAVITA	"
1241	DI PIERO	1241
"	CANCELLU	"
"	ANTONIOLI	"
1242	IETTO	1242
"	COREF	"
"	SANGUINETI	"
"	"	"
"	"	"
1243	MAPPA	1243
"	LA MORGIA	"
1244	LATINO	1244
"	LAMORGIA	"
1245	FANARI	1245

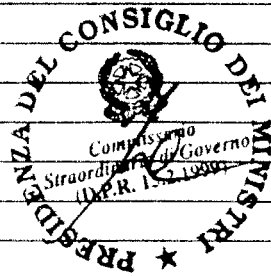

1246	ORLANDO	1246
"	PEDICINI	"
1248	MUA CALZONI	1248
"	LOPEZ	"
1249	VERDE	1249
"	SERIO	"
1250	LOMBARDO	1250
"	COLLU	"
1251	CERIMELE	1251
1252	ROCCETTI	1252
"	ALATI	"
1253	INTAGLIATA	1253
"	SCAPPA	"
"	"	"
"	"	"
"	COGEEIS	"
1254	MELEGALLI	1254
"	TASSONE	"
1255	CARLA	1255
"	FONDEDILE	"
"	QUARINU	"
1256	MAIURI	1256
"	SOGESE	"
"	GIOVANNETTI	"
"	DI LORENZO	"
"	OMAR	"
"	FERROBETON	"
1257	MIAVACCA	1257
"	BERNARDO	"
1258	ROSE	1258
"	INTIMI	"
1259	SCASSERRA	1259
"	MERLO	"
"1260	CONS. COOP	"1260
"	MEREGALLI	"
1264	TANZILLI	1264
"	VISIONI	"
1265	ZECCHINA	1265
"	ITERSUD	"
"	PAU	"
1266	SOC. CIE	1266
"	ZACCHERINI	"
"	FINCOSIT	"
"	RANALLI	"
"	VISIONI	"
1267	LUCIA	1267
"	PEDICINI	"
"	CINGOLI	"
1268	CONS. PORTO TARANTO	1268

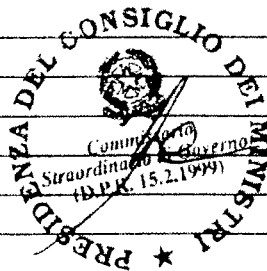

Il Presidente del Consiglio dei Ministri
 ha autorizzato la pubblicazione di questa
 lista di nomine in data 15/2/1999

DATA

COPIA CONFORME ALL'ORIGINALE

"	PEDICINI	"
"	VISIONI	"
1269	MEDITERRANEA	1269
"	GALLO	"
1271	CARUSO	1271
1272	SOLEO	1272
"	MASSARI	"
1273	PARASPORO	1273
1274	STG	1274
"	COLAPICCHIONI	"
"	FIGURATO	"
"	TUBIBON	"
"	CESARINI	"
"	SOC. TEC. GEOFISICA	"
"	DI CESARE	"
"	"	"
"	LA FICARA	"
"	CREA	"
"	COLAPICCHIONI	"
1275	MILONI	1275
"	STIRPE	"
1276	VARACALLI	1276
"	FORMICA	"
1277	CESARINI	1277
"	GIACINTO	"
"	PERRONE	"
1278	BON	1278
"	NULCHI	"
1280	IPA	1280
"	"	"
"	SOLINAS	"
1281	QUATELA	1281
"	ROMEI	"
"	FIGURATA	"
1282	ANTONIOLI	1282
1283	FIT	1283
"	CHIARI	"
"	"	"
1284	DI PETE	1284
1286	IMP. TICCA	1286
"	RODIO	"
"	CONTENTO	"
"	COLETTA	"
"	RONGA	"
"	"	"
"	RADAELLI	"
1287	DE FRANCISCI	1287
"	BERNANASCA	"
"	SEGRETI	"

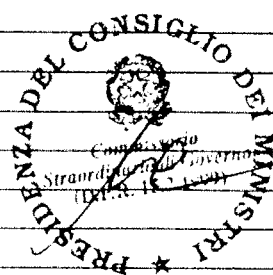

"	"	"
"	PACIFICI	"
1288	VITI	1288
"	RIA	"
"	FRANZONI	"
1289	TENAGLIA	1289
"	MAMBELLI	"
"	FARINA	"
"	SALES	"
1290	GARGANO	1290
1291	C. STRA	1291
1292	URSO	1292
"	TASSONE	"
1293	IDELCO	1293
"	ELETTROMILE	"
"	ANTONIOLI	"
"	FIUMARA	"
"	GIUSTINO	"
"	"	"
1294	CINGOLI	1294
"	SITEC	"
"	MARTINIAGO	"
"	"	"
1295	TRAVAGLINI	1295
"	SICER	"
1296	TASSONE	1296
"	RIVANO	"
"	FONDEDILE	"
"	TAGLIOLINI	"
"	SICER	"
1297	GUADAGNO	1297
"	OMAR	"
"	GUADAGNO	"
"	TRIZZI	"
"	FERRUZZA	"
"	CORRADO	"
"	GIMA	"
1298	FEDELE	1298
1299	GUALTIERI	1299
"	GINGOLI	"
1300	GIACCHETTI	1300
"	PAPELLO	"
"	"	"
"	DE LISA	"
1301	SITEC	1301
"	TOLLA	"
"	FALCICCHIO	"
1302	MACCHIROLA	1302
"	CITIER	"

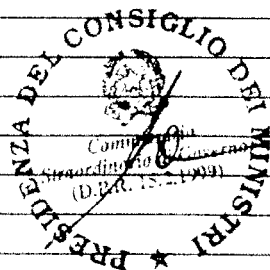

COPIA CONFORME ALL'ORIGINALE

"	D'AMBRA	"
"	SCASSERRA	"
"	DI BONAVENTURA	"
1303	OMAR	1303
"	TOLLA	"
"	ITEM	"
1304	ICE	1304
1305	TOLLA	1305
"	ZINZI	"
1306	PEDUZZI	1306
"	CIARLETTA	"
"	TERMOTEC. REALIZZAZ.	"
"	PEDUZZI	"
1307	LENTO	1307
"	SOILSONDA	"
"	DI NICOLA	"
1308	FIORDIGIGLI	1308
1309	DI PALO	1309
"	VOLPE	"
"	"	"
1310	GIANNICO	1310
"	DE VINCENZO	"
"	BILARDI	"
"	FIORDIGIGLIO	"
"	FRANCHELLA	"
1311	SUTERA	1311
"	COSTANTINO	"
"	"	"
"	SAINATO	"
"	INTERLANDI	"
"	TRIOLO	"
1313	GECOPRE	1313
"	SOCOPA	"
"	SINISCALCHI	"
1314	MACERA	1314
"	FABAN	"
"	FILICETTI	"
1316	MASTROSTEFANO	1316
1317	PREARO	1317
"	DI NAPOLI	"
1319	RESTA	1319
"	COVELLI	"
1320	PEDICINI	1320
1322	VIERO	1322
"	CAVECON	"
"	DI VINCENZO	"
"	SPRONE	"
1323	CALABRETTA	1323
1332	SALINARDI	1332

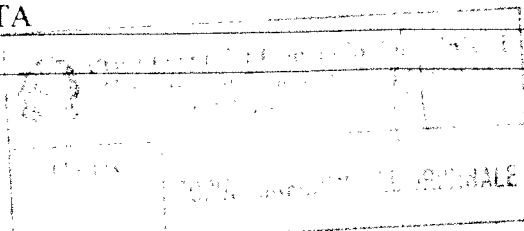
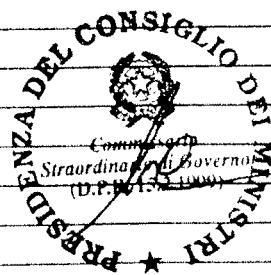

"	S.I.S.	"
1333	ROTUNDI	1333
"	SOTIRA	"
"	ILSIP	"
1334	GRECO	1334
"	MELLO	"
1335	LENTO	1335
"	CORRADO	"
1336	GARDA	1336
"	PERROTTI	"
"	PEZZUTTI	"
1337	IMP. COOP. CORREGINA	1337
"	TELMI	"
1338	VULNERA	1338
"	MALETTA	"
"	BLANCHINO	"
"	GIGLIO	"
"	"	"
1339	FELMAC	1339
1340	SOC. CIE	1340
"	GIGLIO	"
1341	SMECO	1341
"	LORUSSO	"
"	TASSONE	"
1342	GRIECO	1342
"	"	"
"	"	"
"	GALLO	"
1343	FIGURATO	1343
"	ALESS	"
1343	DE ARTOLOMEI	1343
"	RULLO	"
1346	TICCA	1346
"	CALVI	"
1347	"	1347
"	"	"
"	COSTANTINO	"
"	GRIMALDI	"
1348	ITMAR	1348
1349	"	1349
"	DE BELLIS	"
1350	MACERA	1350
"	MACCHIAROLA	"
"	"	"
"	VALENTINI	"
1351	CHIOLA	1351
1352	SPINZO	1352
1353	MAMBRINI	1353
"	GIORNO	"

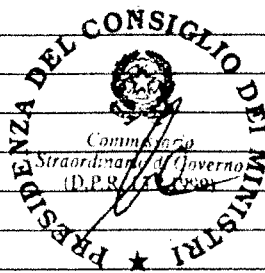

DATA _____
 COPIA CONFORME ALL'ORIGINALE

"		"
1354	BOSCO	1354
1355	GUIDO	1355
1356	GENOVESE	1356
"	LA RIUSCITA	"
1357	QUARTAROLO	1357
"	VITIELLO	"
"	"	"
1360	FIORDIGIGLIO	1360
"	"	"
"	"	"
1362	BONICA	1362
1363	BILANCIONE	1363
1364	MELCO	1364
"	"	"
1365	GHISU	1365
"	TRIPODI	"
"	BALSAMO	"
"	SMECO	"
1366	CAPALDO	1366
1367	D'ELIA	1367
"	CHIANESE	"
"	CALVANESE	"
1368	NICOLELLA	1368
"	FORMICA	"
1369	IZZO	1369
"	"	"
"	ANSALDI	"
1370	DI PASQUALE	1370
"	PEDATO	"
"	DI VINCENZO	"
"	SORRENTINO	"
"	EDIL STRADE	"
"	VIZZIOLI	"
1371	GIGLIO	1371
"	TANZILLI	"
"	GELFI	"
1372	SMIE	1372
"	NARDELLA	"
"	SCASSELLA	"
1373	SACIEP	1373
"	DI STAZIO	"
"	NICOLELLA	"
"	OPERAMOLLA	"
"	PEDATA	"
1374	BALASTRO	1374
"	CASTALDO	"
1375	LEONE	1375
"	NARDELLA	"



Presidenza del Consiglio dei Ministri
 Commissione di Governo
 (D.P.R. 15.1.1959)

DATA _____
 COPIA CONFORME ALL'ORIGINALE

1376	NICOLELLA	1376
1377	MARONE	1377
1378	MILANI AVANTI	1378
"	DE LORENZO	"
"	"	"
"	MANTELLI	"
"	"	"
"	MERCADANTE	"
"	PANARELLO	"
1379	DIODO	1379
"	GIGLIO	"
1380	ANSALDI	1380
"	SEGRETI	"
1381	SCACC	1381
"	MATERAZZO	"
1382	SACIF	1382
1383	MATERAZZO	1383
1384	CONDELLO	1384
"	DOLDO	"
"	GEO RICERCHE	"
1385	VALOPPI	1385
"	BERTINI	"
"	GRILLANTINI	"
"	MASSOCCHI	"
1387	MASSOCCHI	CAL/1387
"	CANCELLU	1387
1388	MOLINARI	SAI/1388
1389	CIVARDI	EL/1389
1390	CONDELLA	1390
1391	SPARACO	1391
1392	S.E.I.T.	1392
1393	CESARINI	1393
"	NICOLELLA	TUR/1393
1394	BRANCACCIO	1394
1395	MARONE	TUR/1395
1396	SOJANO	1396
1397	GE.CO	1397
"	MERCADANTE	"
1398	MILANO	1398
"	PALAZZOLO	"
1399	LA MORGIA	EL/1399
"	GIGLIO	1399
"	"	"
1401	GUARINO	RP/1401
1403	MERCO	1403
1405	SACEP	1405
"	GIORGI	1405
1407	VINCIGUERRA	EL/1407
"	SALERNO	CAL/1407

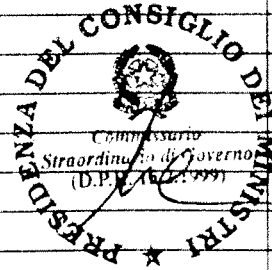

Stampa
 C.A.M.
 C.A.M. SINGOLA

1408	PACIFICO	TUR/1408
"	D'ANGELO	EL/1408
1409	LETIZIA	1409
"	AZÉL	SAI/1409
1410	FALCIONE	SAI/1410
"	MITARITONNA	SAF/1410
"	PACIFICO	TUR/1410
1411	PACIFICO	TUR/1411
1412	D'ONOFRIO	1412
"	"	"
"	PASSAVANTI	"
"	SIBILIO	"
1413	CGE	1413
"	NICASTRO	"
"	RONGA	"
"	S.A.R.A.	"
1414	FONDEDILE	1414
"	MAIURI	"
"	POZZOBON	"
"	RAMPONI	"
"	FONDEDILE	"
1415	LO PRESTI	1415
"	VITIELLI	"
1416	VITIELLI	1416
1417	GUZZI	1417
"	"	"
"	SCAC	EL/1417
1418	A.G.R.	EL/1418
"	MAIURI	1418
1419	VITIELLO	1419
* 1420	MATURO	1420
"	PAPELLO	CAL/1420
1422	VITIELLO	1422
1423	NICOLELLA	1423
"	ORSINI	"
"	DI BATTISTA	"
"	DI NICOLA	EL/1423
"	VACCARO	1423
1424	MATERAZZO	1424
"	GIANCATERINO	33/1426
1425	CIRILLO	1425
"	"	"
"	BISOGNA	"
"	LA FERRIGNA	"
1426	FORTE	1426
1428	FONTANA	1428
"	PETRARO	"
"	INTERLANDI	"
1429	ZACCHERINI	1429

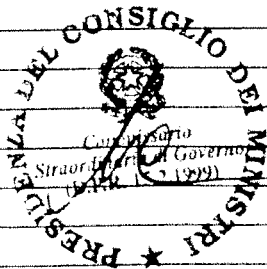

Presidenza del Consiglio dei Ministri
Commissione Ministri

DATA

COPIA COLLETTA E ALL'ORIGINALE

1431	PITRELLI	1431
"	FALCICCHIO	"
1432	PATELLA	SAI/1432
1433	LUPERTO	1433
"	PLACIDI	"
"		"
1435	PROVERA	SAI/1435
"	GRECO	1435
"	SAP	"
"	TROCINI	SAF/1435
"	VISIONI	1435
1436	BUONDONNO	EL/1436
"	MANGANARO	1436
1437	FURANIS	1437
"	PICOZZA	"
1438	CRETE	EL/1438
"	EDISTRA	SAI/1438
1440	LEONZA	1440
"	CRIECO	1440
1441	SOCOMAR	1441
"	T.E.I.	"
1442	SOGENE	"
1444	LA MURGIA	"
"	SPARACO	"
"	EL.PRO.CAT.	"
1446	LA MORGIA	EL/1446
"	CHIARATANO	1446
1448	SOGESUD	SAI/1448
"	PERRONE	1448
"	SCASSERA	EL/1448
1449	IMPRESAR	SAI/1449
1450	LIQUORI	SAF/1450
"	ROTUNDI	1450
1451	CAPALDO	1451
1452	SIBILIO	1452
"	DI CARMINE	"
1453	GIROLA	1453
"	OFF. REGGANE	"
"	PACIFICO	"
1454	BARBERIO	1454
1455	ITMA	EL/1455
"	ICOS	1455
"	PATERRA	SUCC/1455
1456	ZAFFINO	1456
"	PEDUZZI	"
"	CESARINI	"
"	NICOLELLA	"
1457	RAGO	1457
1458	GIGLIO	1458

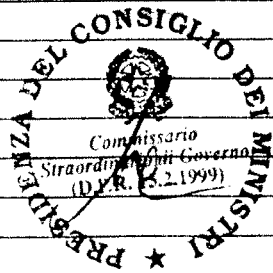

Presidenza del Consiglio dei Ministri
Commissario Straordinario del Governo
(D.L.R. n. 2/1999)

DATA _____
L'ESAME È COMPLETATO ALL'ORA _____

"	DI PASQUANTONIO	"
"	VERDE	"
"	MACERO	EL/1458
1459	COOP. LA STRADALE	1459
1460	LIFTIMA	1460
"	LA STRADALE	"
1462	IGECO	1462
"	MASSIMINI	EL/1462
1463	COSTANZO	"
"	"	"
1466	GRILLO	1466
1467	MANTINEO	1467
1468	SEGRETI	1468
1469	NARDELLA	1469
1470	SARDOVIE	1470
"	SODANO	1470
1471	NICOLELLA	1471
1472	SODANO	1472
1473	DELLA MORTE	1473
1474	BALSAMO	1474
1475	PELLE	SAI/1475
"	SODANO	1475
1476	BALSAMO	1476
1477	MILANO	1477
1478	CARAGNANO	1478
"	RICCI	1478
"	"	"
"	CALVANESE	"
1479	RICCI	PS/33/1479
"	MAUTILUS	1479
"	MASCOLI	1479
1480	BALSAMO	1480
1482	BALSAMO	1482
1483	GIGLIO	1483
"	CONIGIONE	1483
"	SOC. COND. ACQUA	"
"	"	"
"	"	"
"	"	"
"	"	"
"	IOCCA	PS/33/483
"	FASANO	1483
1448	C.G.E.	EL/1484
1485	"	"
"	MARONE	1485
1486	MARONE	1486
"	SANMARCO	PS/33
"	A.G.R.	EL/1486
1487	VINCIGUERRA	1487

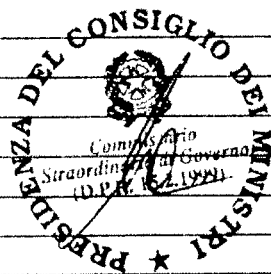

DATA _____
 COPIA CONFERITA AL PERSONALE

1488	VIOLA	1488
"	MARDELLA	"
1489	GIROLA	1489
"	"	"
"	"	"
"	"	"
"	"	"
"	ELMER	1489
"	BONACCI	33/1489
"	CIPARDI	1489
1492	MESSINA	SAF/1492
"	CISIS	1492
1493	BONICA	1493
1494	MICHETTI	SAI
1495	DI PIETRO	1495
1496	FASANO	SAF
"	CEISE	EL
1499	ANTONELLI	"
1500	MUSATI	1500
1501	FIGURATO	EL
"	SONGEO	SAI
1504	I.C.E.	1504
"	MONINI	1504
1505	IAPICCA	1505
"	VERDE	EL
1506	AMSALDI	EL
1508	EDIL STR.LE MORELLI	PS/33
1512	PEDICINI	EL
"	IULIANO	1512
1513	DI RENZO	1513
1517	MOLINO	1517
1519	COLAPICCHIONI	1519
1520	DI CESARE	1520
1521	SILTEL	1521
1522	IMPICCIATORE	1522
"	D'ELISA	"

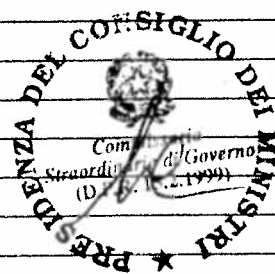

Presidenza del Consiglio dei Ministri Commissione per la Revisione del Governo (D.L. 1999)	
DATA	COPIA CONFORME ALL'ORIGINALE

1523	CARCIOTTO	1523
1524	COELLI	EL/1524
1525	SIRANGELO	1525
1526	RIVACALZONI	1526
"	SIPES	"
"	SAVIGLIANO	"
"	PAGNOTTA	"
"	ANSALDI	"
"	"	"
1533	INTERLANDI	1533
1534	DI NAPOLI	1534
1538	BRESSI	1538
"	BRINDISI	"
"	CARELLI	PS/33
1540	SQUILLACI	1540
"	PERRI	"
1542	BIANCHINI	SAF/1542
"	SITEL	1542
1543	VERDE	EL/1543
1548	MACERA	EL/1548
"	CESARINI	1548
1549	FELICE	PS/33
1550	LATINO	SAI/1550
1553	TUBIBONNA	SAF/1553
1554	RICIOPPO	EL/1554
"	MITIDIERI	SAF/1554
1558	SIICETTI	1558
"	CROVETTI	"
1559	CORIGLIANO	1559
"	OLIVIERI	"
1560	BICCI	EL/1560
"	MATRICARDI	1560
1562	MASSIMINI	1562
"	FERROCEMENTO	"
1563	MANTELLI	1563
"	BRUNO	"
1565	IAFRATE	1565
"	L.S.I.	1565
1566	PIETROLUNGO	1566
1569	SCASSERA	EL/1569
1571	PARISI	1571
1576	EETROPONTINA	1576
1577	BAIETTI	1577
"	GIACOBELLO	"
1579	COVELLI	1579
1580	DELLA MORTE	1580
1581	STEGE	1581
1582	VELLA	PS/33

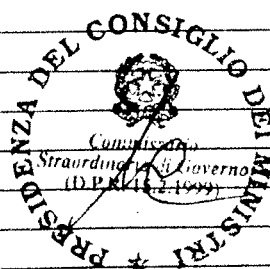

Presidenza del Consiglio dei Ministri
Comitato di Governo
D.P.M. 12.1999

DATA: _____
Firma: _____

"	L.D.B.	1582
"	"	"
1583	COVELLI	EL/1583
1584	CESARINA	SAF/1584
1586	TANZILLI	EL/1586
"	GIUSTINO	1586
1587	SCHIPANI	EL/1587
1588	DI CESARE	1588
1590	BELMAC	EL/1590
1591	ZAPPAROLI	1591
"	SCASSERA	EL/1591
1592	BONACCI	1592
"	"	"
"	NAPPI	"
"	"	"
"	GRECO	"
"	ZINGALE	"
1593	PAPELLO	PS/33
1594	ICIS	1594
"	MERELLA	"
1595	FERMAC	EL
1596	TERRANOVA	1596
"	ANSALDI	EL
1597	CAVA	PS/33
1599	MELCO	1599
1600	MELCO	1600
1601	LAGANI	1601
"	S.I.A.	"
"	PULEO	"
"	D'ALESSANDRO	"
1603	GRILLANTINI	1603
1604	MARCOZZI	1604
"	LA MORGIA	EL/1604
"	EDILMARE	0/1604
"	TECNOCONFORT	0/1604
1605	CARLI	1605
"	MESIAO	"
1607	TANZILLI	1607
1610	D'ELISA	1610
1613	MACERA	EL
1615	SOBERGA	1615
1616	PULEO	1616
"	"	"
"	DE BARTOLOMEIS	"
"	"	"
"	PELLIZZARI	"
1617	"	1617
1618	MARINO	1618

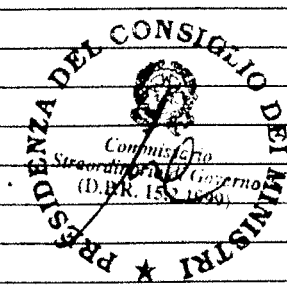

Presidenza del Consiglio dei Ministri	
Commissione del Governo (D.P.R. 152/1959)	
DATA	COPIA COLLETTA ALL'ORIGINALE

“	“	1618
“	VERDE	“
1619	BLANCHINO	PS/33
1622	RISPOLI	1622
“	TICCA	1622
1624	MARAGNANI	1624
1626	GRECO	PS/33
1629	BLASI	PS/33
1630	DAVID	1630
1631	SCARPELLINI	1631
1633	MELCO	1633
“	“	“
“	“	“
1634	MELCO	16334
1635	MARINO	1635
“	MELCO	“
“	“	“
“	“	“
1636	MELLO	1636
“	LO PRESI	“
1637	MELCO	1637
“	“	“
1638	“	1638
“	RUSSO	“
“	GIARDINO	“
1639	ALO	1639
1642	LA MORGIA	1642
1643	ELETTROSUD	1643
“	GRECO	PS/33
1644	ROMAGNOLO	1644
“	VERDE	EL/1644
1645	DI CESARE	1645
“	MACCALLINI	1645
“	VERDE	EL/1645
1648	CHIODI	1648
“	BENADUCE	“
“	MARTELLA	“
“	PALMERIO	“
1649	CORET	EL/1649
1652	MELCO	EL/1652
“	VIANINI	“
1653	COPPOLA	1653
1654	FIGURATO	EL/1654
1657	DI PASQUANTONIO	1657
1658	TENAGIA	1658
1659	SIS	1659
1660	BIANCHINI	1660
1661	DITI	1661

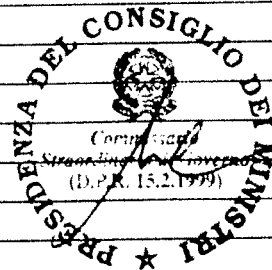

Presidente del Consiglio dei Ministri
 Commissione Studi della Costituzione
 Roma, 15.2.1979

DATA _____
 COME CONFORME ALL'ORIGINALE

1662	CESARINI	1662
1664	MIRANDA	1664
1666	MELCO	EL/1666
"	MARCHETTI	1666
1667	MARASCIO	"
"	VERDE	EL/1667
1668	CARDILLO	1668
1671	MARCONTE	1671
"	MARONCELLI	1671
1672	LA MORGIA	EL/1672
1673	ZINGALE	PS/33
"	AGIERE	1673
1676	TUBIBONNO	1676
1678	D'ONOFRIO	1678
1680	CELPI	1680
"	VERDE	EL/1680
1681	RESTUCCIA	PS/33
1682	MANCINA	1682
1685	CEISE	EL/1685
"	SQUILLACE	1685
1687	RAMBELLI	1687
1688	DI PASQUANTONIO	1688
"	AGIERE	EL/1688
1693\	ROBINO	1693
1694	ANSALDO	1694
"	GIARDINA	1694
"	GRANATA	PS/33
1695	PROVERA	1695
"	SAIEP	EL/1695
"	BADALA	1695
1696	MAINIERI	PS/33
"	DI BELLA	1696
1697	"	1697
1698	SCAC	1698
1698	LA MORGIA	EL/1698
1699	CASSINELLI	1699
"	"	"
"	PELLIZZARI	"
1702	PALMIERI	1702
"	MELCO	EL/1702
1703	COEDISPE	0/1703
1704	PARIS	1704
1705	FRAGOMENE	PS/33
1706	TARLI	1706
"	SARTE	EL/1706
"	DE VUONO	PS/33
1707	API	1707
1708	DE GAGLIA	1708

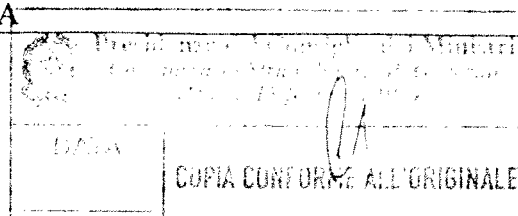
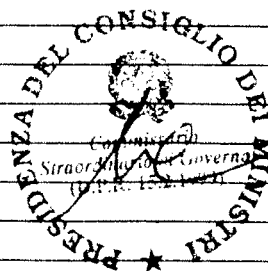

1709	FACCHINETTI	1709
"	FAGO	"
1710	COVELLI	1710
1713	FIGURATO	1713
1715	PACIFICI	1715
"	FASANO	"
1717	SALVAROLO	1717
1720	CANIO	1720
1723	CGE	1723
"	CECERE	"
1724	MARTIGNAGO	1724
1725	FIGURATO	EL/1725
"	DEL BUFALO	1725
1728	SANTOMASSIMO	1728
1730	CGE	1730
"	MADRIGARDI	"
1735	CELP	1735
1737	NAPPI	1737
"	"	"
"	CARBONE	"
"	BONICA	"
"	DEMETRIO	"
1738	AGIERE	1738
1739	NAPPI	1739
"	DI PASQUANTONIO	"
"	ELETTROPONTINA	"
1740	CARVI	1740
1745	CORIGLIANO	1745
"	RAMPONI	1745
"	ZINGALE	"
1746	CESAREO	1746
"	ROTUNDI	1746
1747	SCHIAVO	1747
1748	SITEL	1748
1750	ITALFIAMMO	1750
"	BIANCHINI	"
"	"	"
1754	SPARACO	1754
1756	CINGOLI	SAF
1757	SIRACUSA	"
"	DEL GAUDIO	1757
1758	MAGGIO	SAF
1759	MARONCELLI	1759
1760	CARLI	1760
"	STIRPE	"
1762	TIMAR	1762
"	AMENDOLA	SAF
1763	NAPPI	1763

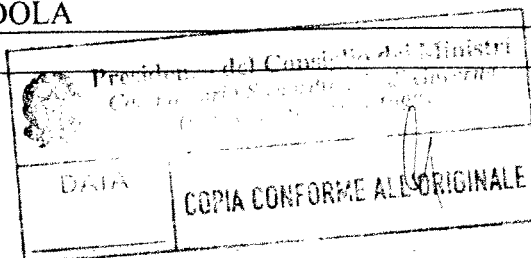
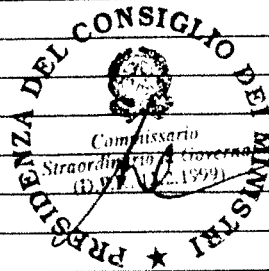

"	BRUNI	SAF
"	"	1763
1766	LEZAR	1766
"	DI PASQUANTONIO	"
1767	TUCCI	1767
1769	CIARLETTA	1769
1770	ITMAR	1770
"	ROTUNDI	"
"	DE BLASIS	SAF
"	SANTORO	"
1772	VINCIGUERRA	EL
1773	RAMPONI	"
1774	MARONCELLI	1774
1776	MEDIOLI	1776
1778	TROCINI	SAF
"	ARTIANI	"
"	SAIGIA	"
"	GIANNICO	"
1781	CESARINI	1781
"	ARTIANO	"
"	BONACCI	"
"	RAMONDINO	"
1782	GRAZIOSO	SAF
"	PEDUZZI	1782
1783	NAZZI	1783
"	"	"
"	DI CESARE	"
"	SIPGAT	"
"	MUSICO	PS/33
1784	D'ONOFRIO	1784
"	"	"
1785	CRIMOLI	PS/33
1786	CIADAU	1786
"	TRAPANI	"
"	CIADAU	"
1787	CO.PRO.LA.	PS/33
1788	MARONCELLI	1788
1789	STIRPE	1789
1791	SQUILLACI	1791
"	CACCIOTTO	EL
1792	GUADAGNOLI	SAF
"	SCAC	1792
1793	M.Z.A.	1793
1794	GIULIANI	1794
1797	FELMAC	EL
1798	MONTECHIARO	1798
"	CESARINI	"
1799	SQUILLACI	1799



Presidente del Consiglio dei Ministri
 Commissione di Governo
 (D.P.R. 15.2.1959)

DATA _____
 COPIA CONFORME ALL'ORIGINALE

1800	SAIEP	1800
1804	MANTELLI	1804
"	FERROCEMENTO	SAF
1805	DEL BUFALO	1805
"	VERDE	EL
1807	ROTUNDI	1805
"	LIQUORI	"
"	CRETE	"
1809	LIQUORI	1809
"	LA MORGIA	EL
1810	D'AURI	EL
1811	DI PASQUALE	1811
1812	MARCHETTI	1812
"	CIS	PS/33
1813	RICCI	1813
1816	CORIGLIANO	1816
"	SALES	"
1818	MARIANO	1818
"	GRANCHELLI	"
1819	DI FAZIO	1819
1821	ITMAR	EL
1822	CASSINELLI	1822
1823	FIGURATO	1823
1824	CRETE	1824
1825	SALINARDI	1825
1826	POZZO	1826
"	DI BATTISTA	"
1827	LA TEMAR	1827
1828	ZIGARELLI	1828
1831	SARTE	1831
"	IACOBUCCI	"
1832	SAP NAPPI	1832
"	IACOBUCCI	"
1835	FRANCHELLA	1835
1836	IACOBUCCI	1836
1837	MARCHETTI	1837
1838	VULPITTA	1838
1839	LIGURE LAZIALE	1839
"	NAPPI	"
1841	DE CESARIS	1841
1842	CARDILLO	1842
"	MICELE	"
1844	URSINI	1844
1846	SALVADORI	1846
"	TANZILLI	"
"	DEI PIERI	"
1847	SINOPOLI	1847
1848	LUPACCIOLLO	1848

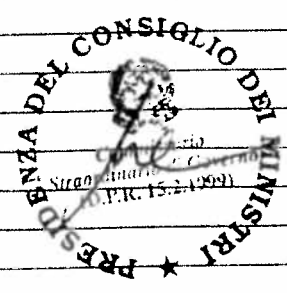



 Presidenza del Consiglio dei Ministri
 Commissione Straniera
 15-2-1991

DATA _____
 COPIA CONFORME ALL'ORIGINALE

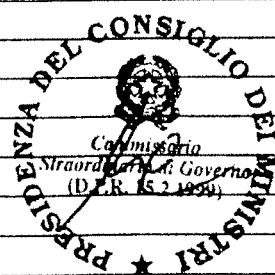
1849	PORCINARI	1849
1851	DI PROSPERO	PS/33
1853	DALIA	1853
1855	PEDONE	1855
"	DIODATO	PS/33
"	"	"
1858	VINCIGUERRA	1858
"	PAPCENA	"
1859	SAIGIA	1859
1861	MIRANDA	1861
"	VITTORINI	PS/33
1863	SCALPELLINI	1863
1864	CGE	1864
"	SALCI	"
"	"	"
"	"	"
"	ELETTROPONTINA	"
1868	VIANINI	1868
"	BERNARDINO	"
1869	MATRIGARDI	1869
1871	MARCONI	1871
"	BAZZANA	EL
1872	PERROTTI	1872
1874	AGIERRE	EL
"	DI CESARE	1874
1877	MARCELLINI	1877
1878	EDILCIANFA	1878
1880	FELUCA	1880
"	COVELLI	EL
"	DI GIOVANNELLA	1880
"	FELUCA	"
"	CARBONE	"
"	BONICA	"
1881	IMPICCIATORE	1881
1882	CERINO	1882
"	MOLINO	PS/33
"	CERINO	1882
1883	MAZZOCCO	PS/33
1848	REGINELLA	1848
"	MORANDINI	"
1886	MELE	1886
1888	ROMANIELLO	PS/33
1889	ROSA	1889
"	CESARINI	"
"	"	"
1890	IDROTECNICA	1890
"	DE LUCIA	PS/33
1891	MONTEMURRO	1891



 Presidente del Consiglio dei Ministri
 Commissario Straordinario di Governo
 (D.P.R. 15.2.1954)

DATA _____
 COPIA CONFORME ALL'ORIGINALE

1893	IODICE	PS/33
1894	"	"
1895	LATTANZI	1895
1896	FANTASIA	1896
"	IPC	"
1897	GALASSO	1897
"	OPPIDO	"
"	PERINI	"
1899	STIRPE	1899
1900	MANGANIELLO	1900
1901	D'ALESSANDRO	1901
"	BULGARELLA	"
1904	TODARO	1904
"	"	"
"	PISCIOTTA	"
"	REALE	"
1906	CIDONIO	1906
"	L'ALLEANZA	"
"	SIPGAT	"
"	DI CESARE	"
"	"	"
"	TABACCO	"
1910	PASQUANTONIO	1910
"	"	"
"	SERAMI	"
1911	CECERE	1911
1912	CALIANDRO	1912
1913	CERINO	1913
1915	STIRPE	1915
"	SCHIAVI	"
1916	DELLA LOGGIA	PS/33
1917	CIVITANO	1917
"	SOBERGA	"
1918	COSIAC	1918
"	TRAFINDUSTRIA	"
1919	DE BLASIS	1919
1920	ROMANIELLO	1920
1921	FERSIA	1921
"	ROMANIELLO	"
1922	SIPGAT	1922
"	VENOSA	"
"	PIERMARINI	"
1923	LUPACCILO	1923
1925	FOCANTI	1925
"	CINGOLI	"
"	FOCANTI	"
"	FELUCA	"
1927	SERPENTI	1927

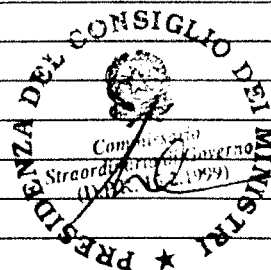

Procedimento di ammissione del Ministero
L. n. 151

DATA _____

COPIA CONFORME ALL'ORIGINALE

1929	PARIS	1929
1934	LA ROCCA	1934
1939	MESSINA	1939
1940	PELLIZZARI	1940
1941	RISPOLI	1941
"	CARBONE	"
1942	PAPERNA	1942
1946	NEORAPID	1946
1947	PASQUANTONIO	1947
1948	CARBONE	1948
"	D'ANGELO	"
1949	BALZ	1949
1951	CCC	1951
"	"	"
"	"	"
"	TROCINI	"
"	ASGEN	"
1952	GRECO	1952
1953	RECCHI	1953
"	CTAME	PS/33
"	ALBINI	1953
1955	SAP	1955
1956	ICIE	1956
"	GIOVETTI	"
"	MECCA	"
1957	"	1957
1958	"	1958
"	CESARINI	"
1959	BIOMPIANTI	1959
1960	GALASSO	1960
1962	FILECCIA	1962
1964	FELICETTI	1964
1966	NICASTRO	1966
1968	CANANZI	1968
"	GALASSO	"
1969	GRECO	1969
1970	ITMAR	1970
1971	FERRIGUA	1971
1973	CANIO	1973
"	DE BLASIS	"
"	D'ANGELO	"
"	LAUDIERO	"
1974	NAPPI	1974
"	LEO	"
"	"	"
"	NAPPI	"
1975	CRIMELE	1975
1978	CASSARA	1978

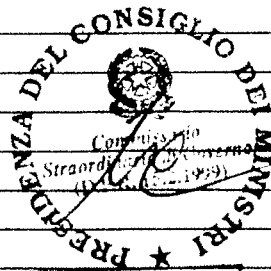

Presidenza del Consiglio dei Ministri
 Commissione Straordinaria di Governo
 (D.P.R. 15 febbraio 1975)

DATA _____

COPIA CONFERIRE ALL'ORIGINALE

"	POZZO	"
1979	GRECO	1979
1982	I.G.L.A.	1982
1986	PALMIERI	1986
1987	COSIAC	1987
1988	LO SCHIAVO	1988
1989	VICCI	1989
1990	GENTILE	1990
1992	FASANO	1992
1993	PARIS	1993
1996	ANTONIOLI	1996
1998	PELLIZZARI	1998
"	FASANO	"
2000	SONDEDILE	2000
"	ALES	"
"	"	"
2001	DEL VECCHIO	2001
"	SODANO	"
"	RAMA	"
2002	SONDEDILE	2002
2003	NAPPI	CAL
"	VARZI	CAL
2004	RAMA	2004
"	"	"
"	"	"
"	BRUNO	"
"	MURAT E CEMENT.	"
"	MONTUBI	"
"	MANTELLI	"
"	GEOTECNICA	"
"	RAMA	"
2005	CROCETTO	2005
"	RAGG. IMP. PO.CO.A.	"
"	SACCUZZO	"
"	GEOCONSUL	"
"	RADAELLI	"
"	"	"
"	S.C.A.	"
"	POCOA	"
2006	TERMOMECCANICA	2006
"	INGENIO	"
"	DE GREMONT	"
"	ICORI	"
"	AGNELLO	"
"	CES	"
2008	ANTONIOLI	2008
2009	ROMEO	CAL
"	ANGIOLINI	2009

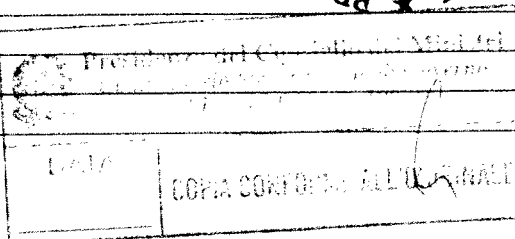
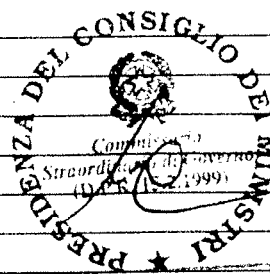

"	ANGIOLINI	"
"	COSIC	"
"	COVECOM	"
"	CIDONIO	"
"	"	"
"	"	"
"	"	"
"	DAC WATSON	"
2010	SIRUGO	2010
"	TOSTO	"
"	RICCIARDI	"
"	PANELLI	"
"	ICORI	"
"	MARELLI	"
"	SOTIRA	"
"	ITALIMPRESIT	"
"	"	"
2011	LO GOZZO	2011
"	RAPP. EURO SKET	"
"	FONDEDILE	"
"	GEOTECNICA	"
2	SEAM	2
2012	SICARI	CAL
"	ASI	2012
2013	LO GOZZO	CAL
"	SPAGNUOLI	2013
2014	DI PENTA	2014
"	ANBAR	"
"	SCIARRONE	"
"	SAIN	"
"	CANNAVO'	"
"	"	"
2015	RULLO	CAL
"	CIAI	SIP
2016	CARIDI	2016
"	IMP. SOC. EDILE SARDA	"
"	ENI	"
2017	PLATTICO	
"	MAZZA	CAL
2018	BENEDETTO	2
"	MARINI	PS/2
2019	MARASCIO	CAL
2020	CANGEMI	CAL
2021	LETTINO	2021
"	COSCARELLA	"
"	GEN. PROSPEZIONI	PS/26
2022	ENI	2022
"	MAZZA	"

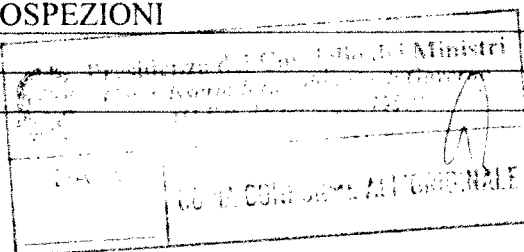
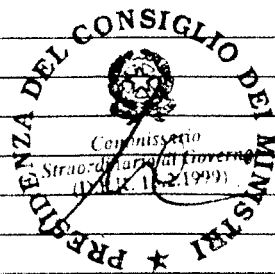

2023	ROMEO	CAL
"	GRACI	2023
"	LESCA	"
"	IRA	"
2024	DROGHETTI	2024
"	GEOBETON	"
"	COSIAC	"
"	EDILSONDA	"
2025	COMANSIDER	2025
"	FERRIERI	"
"	RADAELLI	"
2026	FONDEDILE	2026
"	RAGGR. BREDA	"
2027	ENI	2027
"	NESTICO	"
"	PRESS PAVI	"
"	FANACO	"
"	COSIAC	"
"	"	"
"	"	"
"	"	"
2028	O.S.C.A.	2028
"	GAGLIARDI	"
"	DI PENTA	"
"	LOMBARDO	"
2029	"	2029
"	SIMONCINI	"
2030	MORVICO	2030
"	CANGELI	"
2033	FONDEDILE	2033
"	SACCUZZO	"
"	"	"
"	"	"
"	C.S.C.	"
"	TAPS	"
"	ICE.SET	"
"	SOC. CONDOTTE	"
"	CATALDO	"
"	VARZI	"
2034	RIZZO	2034
"	SCA	"
2035	PLACIDI	2035
"	CALENDINO	"
"	DI ZENZO	"
2036	ITAL PROS	2036
"	FICCA	"
"	EDILSONDA	"
"	MARINO	CAL

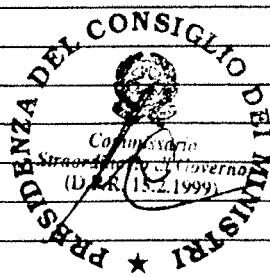

Presidenza del Consiglio dei Ministri Commissione Interministeriale per il Governo (D.L.R. 15.2.1999)	
DATA	CON LA CONFORTO DEL DIRETTORE GENERALE

2037	FURFARI	CAL
2038	DI NAPOLI	2038
2039	D'ALIA	2039
"	ASF. SINTEC	"
2040	ALESSANDRI	2040
"	NEGRO	"
"	LAURO	"
2041	DODARO	2041
"	CALENDINO	"
"	"	"
"	"	"
"	GRACI	"
2042	CALLEA	2042
2043	PAOLA	2043
"	DE LIETO	"
"	CALLEA	"
2046	GRACI	2046
"	SOC. CONSORTILE	"
2046	ENECA	2046
"	CONDELLO	"
"	SCIARRONE	"
"	MEC	"
"	CONS. RAVENNATE	"
2047	DE MITA	2047
"	OFF. MALLAFERRI	"
"	LAGANA'	"
2049	SCC	2049
2050	SUD SCAVI	2050
"	ZORIERO	"
2051	TALARICO	2051
"	CONGESTR	"
2052	CORRADO	2052
2053	ANTONIOLI	2053
2054	FERROBETON	2054
"	EDILGARO	"
2056	BERTINI	2056
2057	LAGANA'	2057
2058	CATALANO	2058
"	COGEPAN	"
2060	ROMEO	CAL
2061	ROMANO	2061
2062	LA FICARA	CAL
2063	GRECA	"
2064	PARISI	"
2065	TALARICO	"
2066	INGENIO	2066
"	I.CO.RI	"
"	VARONE	"

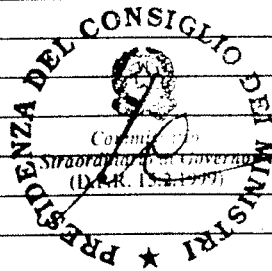

Presidenza del Consiglio dei Ministri
 Cancelleria - Servizio per il Governo

DATA

COPIA CONFORME ALL'ORIGINALE

"	AGNELLO	2066
2067	INGENIO	2067
2068	VOLMENA	CAL
"	I.A.G.I.	2068
2069	MISTICA	2066
"	FUSCA	"
"	DI FAZIO	"
"	FUSCA	2066
2070	QUARTAROLO	"
"	CASELLA	"
"	ANGIOLINI	2066
"	DE MITA	"
2072	COLACI	"
"	MARINI	2066
2073	ZACCANELLI	"
2075	ANSALDI	"
2076	IANDOLO	2066
2077	VULNERA	"
2079	MAGGIO	"
2080	CORET	2066
"	DALIA	"
2081	SPINSO	"
2082	DALIA	2066
2083	SACCO	"
"	PARISI	"
2085	GUERRA	2066
"	TAVERNITI	"
2087	ZAFFINA	"
2088	LO GOZZO	2066
2091	LA FICARA	"
2093	ROSINA	"
2094	MARELLI	2066
2095	LETIZIA	"
2096	FERROCEMENTO	"
"	"	2066
"	RESTUCCIA	"
"	CURRAO	"
2098	MERCURIO	2066
"	GIANNERAMO	"
2099	BONIFALLO	"
2100	LETIZIA	2066
2101	CASTAGNARO	"
"	2	"
2102	IETTO	2066
2103	LISTA	"
2104	ALATI	"
2106	LA MERIDIONALE	2066
2107	VIGILANTE	"



Presidenza del Consiglio dei Ministri
 Commissione per l'Amministrazione del Governo
 01/10/1989

DATA: _____
 COPIA CONFORME ALL'ORIGINALE

2108	POSCA	2108
2109	MAZZA	2109
2111	E.T.F.A.S.	2111
"	PARISI	"
2112	VARBONE	2112
2113	MALARA	2113
2114	MOLINARI	2114
2115	VARACALLI	2115
2118	CANINO	2118
2120	TURCO	2120
2121	PAPELLO	2121
2122	TAVERNITI	CAL
"	PELLIZZARI	2122
2123	LA PORTA	SIP
2124	TALARICO	CAL
2126	GUERRIERO	2126
"	LAVETROBLOC	"
"	TAVERNITI	CAL
2028	TALARICO	"
"	CIDONIA	2028
2130	CARIDI	CAL
2031	CAVECON	PS/33
2032	PORZIO	2032
"	MANCINI SOLAZI	"
"	"	"
2033	DE NARDI	CAL
2036	LABRIOLA	2036
2037	RENVENTO	2037
2038	FRANCO	CAL
2039	POETA	2039
2140	GUALTIERI	CAL
2141	LO PRESTO	"
2142	PELLIZZARI	2142
"	DAVIDE	"
2143	SILEO	2143
2144	GIOFFRE	CAL
2145	TASSONE	2142
2146	CARELLI	"
2149	ZACCURI	2143
2150	D'ANGELO	CAL
2152	LISTA	2152
2154	COOP. LA MERIDIONALE	2154
"	PITROLO	"
2155	CORRADO	2155
"	MOLINARI	"
2156	FURFARI	CAL
"	BETRO'	2156
2159	GUERRA	2159

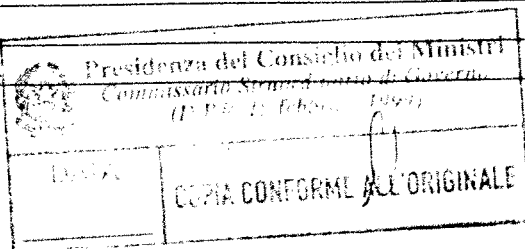
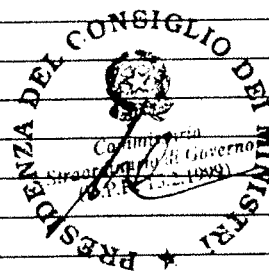

2162	PALERMO	2162
2163	ASF. SINT.	2163
"	"	"
"	"	"
2164	ZUCCARI	CAL
2165	SOC. IT. GEOFISICA	CAL
2166	ESCAV. MECC.	CAL
2168	CORRADO	CAL
2162	DI PENTA	2162
2163	"	2163
"	TAVERNITI	CAL
2170	CIRILLO	CAL
2171	SERGI	2171
2173	LABBATE	2173
2175	GALLO	2175
"	VIRTUS LABOR	"
2176	PINGITORE	2176
2177	DI SABATO	2177
2178	FINA	CAL
2179	SINATO	CAL
2180	CARLO MAGNO	CAL
2182	BORRELLI	CAL
2183	MELFI	PS/33
"	LO PRESTO	2183
2184	OCELLO	2184
"	GUARNERA	"
2186	VARONE	2186
"	TAVERNITI	
2187	DEL PIZZO	PS/33
"	MISURACA	CAL
2188	SIATE	EL
2189	NICASTRO	CAL
2190	COOP. LA PINETA	2190
2191	RIZZO	2191
2192	DE ANGELIS	SUCC
"	ERCOLINO	PS/33
2193	BELLOMO	SIP
2195	FERROCEMENTO	CAL
"	BAIETTI	2195
"	"	"
2196	OSTE	"
"	SIATE	EL
"	GUARINO	2196
2197	SORRENTINO	2197
"	ROSSI	"
2200	SICLARI	CAL
"	LO FARO	2200
2202	D'AURI	EL

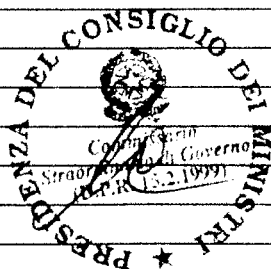

Presidenza del Consiglio dei Ministri
 Ufficio di Segreteria
 Via ...
 Roma

COPIA CONFORME ALL'ORIGINALE

2203	MAZZA	CAL
2204	GUIDO	CAL
2205	SOTIRA	CAL
"	MAZZACANE	PS/33
2207	LA MERIDIONALE	CAL
"	IANNELLA	PS/33
"	"	"
2208	LAGANI	CAL
2209	NANIA	"
2210	CO.SAN.	PS/33
"	FERROCEMENTO	2210
2211	VECCHIO	2211
2212	ARNIERI	2212
"	GUADAGNOLO	CAL
2213	BOVE	2213
"	NOTARO	CAL
"	LA FICARA	2213
2215	PALUMBO	"
2218	LILLO	CAL
"	CRETE	EL
"	SACCO	PS/33
2219	RIZZO	CAL
2220	RICORSO FALL. MICHELE	2220
"	MARINO	PS/33
2221	SCIARRONE	CAL
2222	CHINDAMO	"
"	TRIASSI	2222
2225	LA FALCE	CAL
"	CALLEA	"
"	BARONE	"
2226	POLVERARI	"
2227	DE BENEDETTIS	"
2228	BONACCI	"
2230	VOLTERRANI	"
2231	MANSUETO	"
2232	MANFREDI	"
2233	SILEO	2233
2234	PIETRAFESA	PS/33
2235	LA MERIDIONALE	CAL
2236	MONTANO	2236
2237	MITIDIERI	CAL
2240	GHISU	2240
"	PELLICANO	"
2241	NANIA	CAL
2242	GALLO	"
2244	CASTALDO	2244
2248	S.L.A.I.	2248
2252	PICA	2252

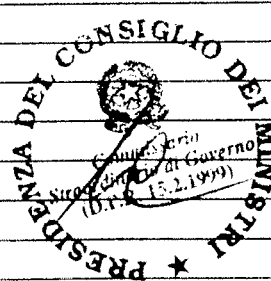

 Presidenza del Consiglio dei Ministri
 Ufficio Carlo Azeglio Ciampi di Governo
 del 15.2.1999

L. 224
 COPIA CONFORME ALL'ORIGINALE

2253	MELONI	2253
2254	MANFREDI	CAL
2255	BORTONE	2255
2258	GRIMALDI	PS/33
2262	SACIF	CAL
2263	MILANO	"
"	CIOLFI	PS/33
2264	MUSELLA	CAL
2266	GUALTIERI	"
2267	LANZO	"
2269	CANINO	"
2270	SOTIRA	2
2271	DACUI	2271
"	SCUTO	"
2273	D'IPPOLITO	2273
2274	OLIVA	2274
"	ESCAV. MECC.	"
2275	VULMERA	2275
"	"	"
"	RAMBELLI	"
2276	GIAMPA	2276
"	FIMIANI	PS/33
2278	TOTO	"
2279	DE NARDO	CAL
"	SIATE	EL
2280	I.T.I.C.	2280
"	TROTTA	CAL
2283	LA MERIDIONALE	"
2286	GULLA'	2286
"	DURANTE	CAL
2287	SANTORO	"
2288	PORCU	EL
"	COOP. L'UNIONE	PS/33
2289	TAVERNITI	CAL
2290	"	"
"	MALZANO	SIP
2292	GIORDANO	ASI
2293	D'ALESSANDRO	CAL
"	D'AVOLI	SIP
2294	MAZZA	CAL
2295	DE VINCENZO	PS/33
"	S.T.G.	CAL
2296	GAGLIARDI	"
"	PERTUCCI	2296
2299	COOP. SANTA RITA	2299
"	DACUI	"
2300	METIDIERI	2300
2301	CIOFANI	2301

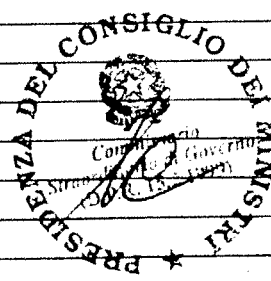

Presidenza del Consiglio dei Ministri
 Ufficio del Segretario di Stato
 Roma, 11/11/1992
 L. 11/11/92
 COPIA CONFERITA ALL'ORIGINALE

"	ICORI	2301
2302	NACCARATO	2302
2303	CARLO MAGNO	CAL
2305	SCALISE	2305
2306	SCALISE	2306
2307	FRAGOMENE	2307
2309	NOTARO	2309
"	"	"
2312	GUADAGNOLO	CAL
2313	BONACCI	CAL
2314	PISCA	CAL
2315	CANINO	CAL
"	LO RUSSO	2315
"	FABIO	"
2317	PINGITORE	2317
2318	"	2318
2318	LA PENTA	2318
2319	"	2319
2320	CANINO	CAL
2321	LEOTTA	CAL
"	CRIMINISI	GL
2322	FEDELE	CAL
"	COPPOLA	PS/33
2323	IRTI	2323
2327	VIOLA	CAL
2328	CASTELLANO	2328
2333	GUADAGNOLO	2333
2334	SCAVONE	PS/33
2338	LOISI	2338
2339	RESTUCCIA	2339
"	TOSTI	"
2340	FROTIO	CAL
2341	DONATO	2341
2345	VECCHIO	CAL
2346	IMPELLIZZERI	2346
"	GALLO	CAL
2348	CANINO	CAL
2349	PORZIO	2349
"	MANELLA	"
2351	SINTEC ASF	2351
2352	PERRONE	CAL
2353	FONTANA	CAL
2354	CANINO	2354
2356	CINCOLA	2356
"	GOZZI	"
"	MONSELLATO	"
2357	DI MARTINO	2357
2360	DI NAPOLI	2360

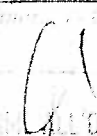

Presidenza del Consiglio dei Ministri
 Comitato di Coordinamento
 15.02.1999

UNITA' 

Copia conforme all'originale

"	SICLARI	CAL
2362	SERVODIO	2362
2364	ZANGARA	2364
"	D'ALESSANDRO	CAL
"	MISCUZZI	2364
2365	CESIP	2365
"	"	"
2366	BOCCUZZO	2366
"	RAMUNDO	"
"	ICORI	"
"	2	"
2368	C.I.R.	2368
2	PALLANTE	2
"	MITIDIERI	"
"	RUBINO	"
2369	LOI	2369
"	MAINENTI	PS/33
2370	MILANO	2
"	VUONO	2370
2371	MONTENEGRO	2371
"	VELLA	"
"	GALLO	CAL
2372	ROMANO	APD
"	GEM	2372
2373	PAGLIA	"
"	TASSONE	CAL
2374	SOLLAI	2374
"	CENTO	CAL
2375	CREA	CAL
"	FLORIS	2375
"	MECCARIELLO	APD
2376	MORTE	2376
"	CARRERI	CAL
"	FREDELLA	2376
2377	GAMBERINI	2377
"	PRATTICO	"
2378	CUNDARI	CAL
2380	REALE	
"	SOTIRA	CAL
2381	MAZZEGLIA	2381
2382	MAMOIADA	2382
2383	PUSCEDDU	2383
2384	COOP. EDIL MODERNA	2384
"	DI MOLA	CAL
"	PAPA	2384
2385	CANTRAFIO	2385
2386	CALANIA	2386
"	SOC. ITAL. CONDOTTE	"

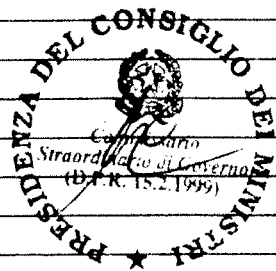

Presidenza del Consiglio dei Ministri
Commissione per il Governo
(D.L. R. 15.2.1999)

DATA _____

COPIA CONFORME ALL'ORIGINALE

"	RIVACALZONI	"
"	PALLANTE	"
"	SOC. ITAL. CONDOTTE	"
2387	TRIASI	2387
2388	TRAINITO	2388
2389	FANTOZZI	2389
"	BARACALLI	"
2390	ZINGALE	2390
"	LIMONGI	"
2391	STRAFACE	CAL
2392	TRIASI	2392
2393	DELLE MONACHE	2393
"	GALLO	"
2395	GATTO	2395
2397	BARONE	2397
2398	MORTELLARO	2398
2399	CARRATU	2399
"	VULMERA	"
"	DI BATTISTA	"
2400	DE BUONO	2400
2401	COMMISSO	CAL
"	BARONO	2401
2402	SAINO	2392
2404	ASONI	2393
"	LOI	"
"	ORSINI	2395
"	VIOLA	CAL
2405	CAPACCHIONE	2404
"	SACIS	CAL
2406	CORRIAS	2406
2407	SCANU	2407
2	SPRONE	2
2408	GALASSO	2408
2409	CUTRONA	2409
"	ANTONIOLI	"
2411	GRECO	2411
"	GRAZIOSO	"
2412	CANNIZZARO	2412
2413	FURNO	2413
"	GEOSUD	CAL
"	CORSINO	2413
"	LA FILARA	"
2414	MELI	2414
"	SAIN	"
2415	CANTAFIO	2415
2416	CONTINI	2416
2417	CREA	CAL
"	IANNECE	2417

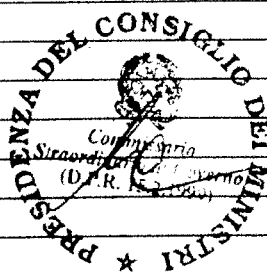

Presidenza del Consiglio dei Ministri
Commissione Straordinaria per le Misure Amministrative
D.P.R. 1974/1000

DATA _____

COPIA CONFERMA L'ORIGINALE

"	ALFI	CAL
2418	LAGANA'	CAL
"	SCEBO	2418
"	"	"
2419	COIA	2419
"	ALESSANDRA	"
2420	SAINATO	2420
2421	CGE	EL
"	URRU	2421
2422	SPALLINA	"
"	AZZARA'	CAL
"	PUGLISI	2422
2423	DALIA	CAL
"	CIBELLA	2423
2424	BONGIORNO	2424
2425	CIBELLA	2425
"	AZZARA'	"
"	CEVISA	"
2426	CODIGLIONE	2426
"	ANTONIOLI	"
2427	COSENTINO	2427
2428	CUTRONA	2428
2429	CANGEMI	2429
"	MANFREDI	"
2430	GRATTERI	2430
"	ROVERE	"
2431	GRATTERI	2431
"	POLLARA	"
2432	CASCIANO	2432
"	MANNELLI	"
2433	PALLANTE	2433
"	"	"
"	BELLIO	"
"	CASTIGLIA	"
2434	LEOTTA	2434
2	DECURIONE	2
2435	MARZUOLO	2435
"	SAINATO	"
2436	SOTIRA	2436
2437	SANGUINETTI	2437
"	"	"
2438	COLACILLO	2438
2439	PARASPORO	CAL
"	DEL TUFO	2439
2440	LANZARA	2440
"	NICOLO'	"
2441	SALINE	2441
"	CIVARDI	EL

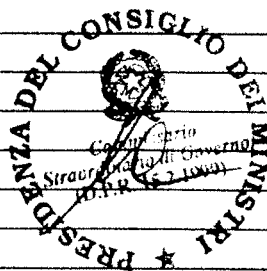

Presidenza del Consiglio dei Ministri
 Commissione Straordinaria di Governo
 15 FEBBRAIO 1992

DATA	COPIA CONFORME ALL'ORIGINALE
------	------------------------------

2441	LERZA	2441
2442	CASSONI	2442
"	NICOLO'	"
2443	PALAZZOLO	2443
2444	LABRIANESE	GL
"	CIOFFI	2444
2445	RAMPA	2445
2446	CARUSO	2446
"	SCIARRONE	"
2447	TARANTINI	GL
"	VARACALLI	CAL
"	PALERMITI	CAL
2448	MAZZA	CAL
"	LA SICILIA	GL
"	BATTISTELLA	24448
2449	LA FICARA	CAL
"	CALLURA	2449
2450	VERDE ROSA	SIP
"	SIRUGO	2450
"	PROVENZANO	CAL
2451	MELONI	2451
"	GARZANTI	CAL
"	BRUNI	"
2453	PENSIERO	GL
"	VARACALLI	2453
2454	GRECA	"
"	PENSIERO	GL
2455	VITALE	GL
"	MALETTA	CAL
2456	LUPINACCI	2456
2457	GUARNACCIA	GL
"	ZECCHINA	CAL
2458	PINGITORE	"
"	"	"
2459	CANTISANI	2459
2460	MARINO CARIDI	2460
"	CONTINI	"
2461	OLIVARI	2461
"	ITALSONDA	"
2463	GRAZIOSO	GL
2464	FIDOTTI	2464
"	SARACENO	"
2465	CALCES	2465
"	LEVRINO	"
2466	ALATI	CAL
2467	ARENA	"
"	CALLURA	GL
2468	MAZZI	2468

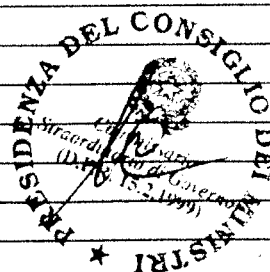

Presidenza del Consiglio dei Ministri
 Ufficio di Segreteria
 P.R. 15/01/1999

DATA _____
 COPIA CON DATA ALL'ORIGINALE

"	ZAFARANA	"
"	CANGEMI	CAL
"	DROGHETTI	2468
"	"	"
2469	MAZZEGLIA	2469
"	"	"
"	"	"
2470	SAINATO	2470
"	VERNETTI	GL
2471	MANTINEO	SIP
2472	LIPPOLIS	2472
"	ELETTROSUD	EL
2473	SCALERA	CAL
"	ICEP	2473
2474	SPARACO	CAL
"	LUPINACCI	2474
2475	BALDUCCI	2475
2476	DE MARCO	2476
"	SPATAFORA	"
"	STE	CAL
2477	RUNDEDDU	2477
"	BARLETTA	"
2478	SIVIGLIA	2478
"	ARENA	CAL
"	ICEP	2478
2479	SOCOMAR	"
"	MUGHEDDU	GL
"	PERGAMO	2479
2480	CONTINI	2480
2481	RANIERI	2481
2482	DE SAVIO	2482
"	AASCIUTTO	"
"	SOC. COORD. ACQUA	"
"	"	"
"	"	"
2483	GRAVILLO	2483
"	GALATI	"
2484	GEOSONDA	2484
"	EDILSTRADE	"
2485	CATALANO	2485
"	FOLINO	"
"	RAGO	"
2486	GRECORACE	2486
"	FRAGOMENE	CAL
"	FIGORE	2486
2487	CUCCO	2487
"	ANTONELLI	"
2488	CARIDI	2488

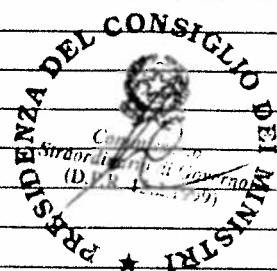

Presidenza del Consiglio dei Ministri
 Commissione Straordinaria di Governo
 (D.L. 15 febbraio 1990)

DATA	COPIA CONFORME ALL'ORIGINALE
------	------------------------------

"	BRUNO	"
"	TAGLIENTE	"
2489	SIVIGLIA	2489
2490	CARBONE	2490
"	BOCCHETTA	"
"	GALLO	CAL
2491	RANALDI	2491
"	"	"
"	BARTOLO	CAL
2492	GIOFFRE	"
"	PAPPACENA	2492
"	CONTIGLIONE	"
2493	COOP. PROD. LABOR	2493
2494	VENOSA	2494
"	FONDEDILE	"
"	VARACALIT	"
2	BAGLIONE	2
2495	MAZZA	2495
"	I.T.E.M.	"
"	LUPINACCI	"
"	SALINI	CAL
2496	CRICCHI	2496
2497	ITIC	2497
"	MERCURIO	"
2498	PAPPACENA	2498
2499	O.S.F.E.	2499
2500	CALENDINO	CAL
"	LIBRIZZI	2500
2501	ROMEI	2501
2502	MATTERA	2502
2503	BRIGLI	2503
"	FIORAVANTI	"
2504	FLORIS	2504
2506	RAGO	GL
"	ANGIUS	2506
"	RAGO	"
2507	GUASTI	GL
"	REALE	2507
2508	COOP. MUR E CEMENTISTI	"
"	TALARICO	CAL
"	COOP. MUR. E CEMENTISTI	2508
"	ESPOSITO	"
2509	NAPPI	2509
"	DI FOLLA	GL
"	"	2509
2510	GIORDANO	2510
2511	FLAMMINI	2511
2512	VERDIGLIONE	2512

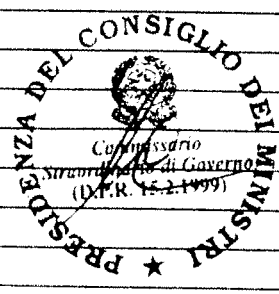

Presidenza del Consiglio dei Ministri
 Commissione per lo Studio del Governo
 (D.P.R. 15.2.1999)

DATA _____
 COPIA CONFERITA ALL'ORIGINALE

"	DOMINIANNI	"
2513	D'AMICO	2513
"	CASCARDO	"
2514	NICOLA	2514
2515	COOP. FORLI'	2515
2516	SCUTO	2516
"	FORMIGLIO	"
"	DI PASQUANTONIO	"
2517	FAIETA	2517
2518	LEONETTI	2518
2520	LA PIETRA	2520
2521	MAURELLI	CAL
"	L'INSALATA	2521
"	RECCHI	"
2522	SORU	2522
2523	COOP. BAUNESE	2523
2524	MITIDIERI	2524
2426	SALINARDI	2426
"	TAGLIERI	GL
2527	G.C.	2527
2528	ROMEO	CAL
"	PIRAS	2528
2529	TINELLI	2529
"	CAPALBO	PS/33
2530	BORRELLI	CAL
"	BASILE	2530
"	COOP. VALSINNESE	"
2531	CAPALBO	2531
"	CORREDDU	"
"	PALERMO	CAL
2532	VACCARO	PS/33
"	PAPELLO	GL
2533	CORRIAS	2533
2534	FINA	CAL
"	DI CICCO	GL
2535	LOMBARDO	CAL
"	PANECALDO	2535
2536	CIOE	2536
2537	CIDRA	2537
"	LAPA	"
2538	TOMASSETTI	2538
"	PIRAS	"
2539	LIPPONIS	2539
2540	D'AVOLI	2540
"	PERRONE	CAL
"	CIARNELLI	2540
2541	BENASSI	2541
"	BIVINI	"

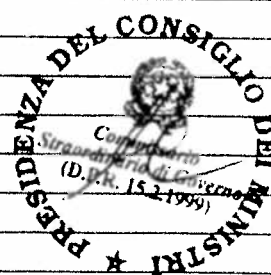

Presidenza del Consiglio dei Ministri
Commissione Studi e Legislazione
(D.P.R. 15 febbraio 1999)

DATA _____

COPIA CONFORME ALL'ORIGINALE

2542	GRECO	CAL
"	RAGO	2542
2543	D'AVOLI	2543
"	VETRANO	"
2543/44	LABTE	2543/44
2544	NISTICO	2544
2545	LUPO	2545
2546	MARINO	2546
2547	CATALANELLO	2547
2548	CITTADELLA	2548
"	MURDOLO	"
2549	IANNONE	GL
2550	ICEP	GL
"	SCALERA	2550
2551	MILANO	"
"	COOP. MURATORI	2551
2552	DEL SIGNORE	GL
2553	SIRANGELO	2553
2554	CASTAGNARO	GL
2555	MAISANO	2555
"	"	"
2556	S.I.D.E.R.	2556
"	INCHES	"
2557	RUFFOLO	GL
2558	PERRI	"
"	GALLINA	"
"	SACI	CAL
2559	COLAPIETRO	2559
2560	ICES	2560
2561	COFIM	2561
2562	CLAPS	PS/33
"	ORSINI	2562
"	CASCARELLA	CAL
2563	MILAN	2563
2564	DI PROSPERO	2564
2565	CHECA	2565
"	MARINO	CAL
2566	LEOTTA	2566
"	ROMANO	CAL
2568	ORCINITI	"
2569	FAIETA	2569
2	GUADAGNOLO	2
2570	MAINIERI	2570
2571	OSSO	CAL
"	DE ANGELIS	2571
"	CUCCU	GL
2572	SETARO	GL
"	"	GL



Stamp: Presidenza del Consiglio dei Ministri
Commissione per lo Studio del Governo
(D.P.R. 15 febbraio 1999)

DATA	COPIA CONFORME ALL'ORIGINALE
------	------------------------------

"	DURANTE	CAL
2573	LEONE	2573
2574	D'ANGELO	2574
2575	COE	2575
"	CARELLI	"
2576	SANLUCIANO	2576
"	SERICOLA	GL
"	"	"
2577	ITALIANO	2577
2578	SILVESTRO	2578
2579	ROMANO	2579
2580	LATURAGA	GL
"	SILVANO	2580
2581	VACCA	2581
"	PIERMARINI	"
2582	BONACCI	2582
2583	COOP. ERVAL	2583
"	FERRARA	"
2585	RISTORI	2585
"	GIUNTA	CAL
"	MECCA	2585
"	BORELLI	"
2586	POCAROBBA	"
2587	MINGOIA	2586
"	MARI	2587
2588	CIANFAGLIONE	"
"	ONORATI	PS/33
2589	STICES	CAL
"	CANALI	GL
2590	LIPANI	GL
2591	PERRI	2591
"	FERRARA	"
"	SINISGALLI	"
2592	ILSIPE	2592
"	PERRI	"
"	GUARINO	"
2593	CHIODI	2593
2594	GUADAGNOLO	2594
"	SACHIRICO	PS/33
2595	FALCO	2595
2596	ILSIPE	2596
2597	ARAGONA	2597
"	NARDOZZI	"
2599	PERRI	2599
2600	CELANO	2600
"	GINOCCHIERE	CAL
"	COLASACCO	2600
2601	SCARLATA	GL

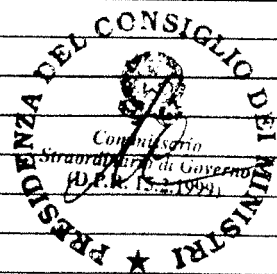

Presidenza del Consiglio dei Ministri
Commissione Straordinaria di Governo
D.P.R. 13.2.1999

DATA _____

COPIA SENTI COME ALL'ORIGINALE

2602	NERVOSO	2602
2603	BRUNO	CAL
"	GRAZIANO	2603
2604	SOC. CONDOTTE	2604
"	MAURELLI	CAL
"	CONSOLE	GL
2605	DOLDO	2605
"	"	2608
"	CAZALE	2609
2606	OROFINO	2610
2607	BIPINI	2611
"	STINELLIS	"
"	ZOCCALI	CAL
2608	BIPINI	"
2609	DE BUONO	"
2610	ARCIDIACONO	2613
2611	SINISGALLI	2614
"	BALDUCCI	2615
2612	BONFITTO	"
"	ICORI	"
"	2	2616
2613	DI CARMINE	"
2614	MINA	"
2615	VIANINI	2617
"	MARTENUCCI	2608
"	FONTANA	2609
2616	BORELLI	2610
"	DE SIO	2611
"	TALARICO	"
2617	BONFITTO	2612
"	BIAMONTE	CAL
2618	DI SIENA	2618
"	MARI	APD
"	LOMBARDO	2618
2619	DE LUCA	2619
"	PERGOLIZZI	"
"	DI GIAMBERARDINO	"
2620	TETA	2620
"	MINGHEDDU	"
2621	AULETTA	2621
2622	MACCALLINI	2622
"	RUBICONDO	PS/33
"	DE VUONO	GL
2623	REALE	2623
"	D'ALESSANDRO	GL
2624	ANTONIOLI	CAL
"	GALASSO	2624
"	BATTISTINI	"

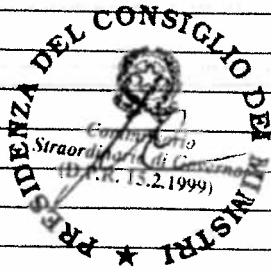

Presidenza del Consiglio dei Ministri Commissione per il Controllo di Governo (D.L.R. 15.2.1999)	
DATA	COPY CONFORME ALL'ORIGINALE

2625	GALASSO	2625
2626	CORTESE	2626
"	CIDONIO	"
"	"	"
"	"	"
2627	VIANINI	2627
"	LA FACE	"
"	PERRI	"
2628	FERRISE	2628
"	FAIETA	"
"	COLOMBRIDA	"
"	SOGENE	"
2629	GUARINO	2629
"	D'AGOSTINO	"
"	SOGENE	"
"	COLOMBRIDA	"
2630	DI FRANCO	GL
2631	LUNETTA	"
2632	DE NARDI	"
2633	DE SANTIS	"
"	GRÉCO	CAL
2634	BRUNI	2634
"	GIUDICE	"
2635	PROVENZANO	2635
2636	SCAT	2636
2637	SICLARI	CAL
"	ROTONDI	2637
2638	FEDERICI	2638
"	GIGLIOTTI	"
"	SOTIRA	"
2639	VALERI	2639
"	ROMEO	CAL
2640	BONSIGNORE	"
2642	QUARESIMA	2642
2643	AVAGLIANO	2643
"	MARCHETTI	"
"	GIUFFRE'	CAL
2644	PE.LI.CAM.	2644
"	GRIMALDI	"
"	FRANCO	"
"	"	"
2645	ASFALTI SINTEC	CAL
"	PALAZZOLO	2645
2646	MASELLI	2646
"	DE LORENZO	CAL
2647	D'ALESSANDRO	2647
"	LODDO	"
2648	CANNATA	2648

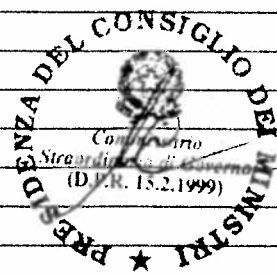

Presidenza del Consiglio dei Ministri
 Commissione di studio del governo
 (D.L.R. 15.2.1999)

DATA _____

COPIA CONFORME ALL'ORIGINALE

"	CRISTOFARO	"
2649	PATTAVINA	2649
"	PIETROLONGO	"
2651	VULNERA	CAL
"	I.T.C.I.	2651
2652	CIRILLO	CAL
"	BEVILACQUA	2652
2653	GIANCATERINO	2653
2654	ATERNO	2654
"	"	"
"	MUNDULA	"
2655	BORELLI	2655
"	LEMMA	"
2656	VACCARO	2656
"	VITA	CAL
2657	PAPA	2657
"	AMENTA	"
"	"	"
2658	MANIGLIA	2658
"	BRUNI	CAL
"	DONNICI	2658
2659	NARDONE	2659
"	CANNATA	"
2660	ROZZI	2660
"	MORRONE	"
2661	GRECO	2661
"	DEVUONO	GL
2662	BATTAGLIA	2662
"	CAMBRERI	"
2663	SOC. LE STRADE	2663
"	CHINE	CAL
"	GERMANA	GL
2664	LANDI	2664
"	PROTA	GL
2665	FAVA	CAL
2666	SCARICAMAZZA	2666
2667	MICALI	2667
"	GRAZIANO	"
2668	RODIO	2668
"	POSCA	"
"	ROMANO	"
2669	MAGAZZU'	2669
"	CONDELLO	"
2671	PENNARELLA	2671
"	ANGELOSANTE	GL
2672	ZACCHERINI	2672
"	"	"
"	ZANGARO	CAL



Presidenza del Consiglio dei Ministri
 Commissione Straordinaria di Governo
 D.P.R. 15 ottobre 1985

DATA _____

COPIA CONFORME ALL'ORIGINALE

"	CIRELLI	"
2673	I.P.I.	"
"	COSCARELLA	2673
2674	CARLUCCI	2674
2675	DI PROSPERO	GL
"	MILITANO	2675
"	ROMANO	"
"	SOC. SCARPELLINI	"
2676	FONDEDILE	CAL
"	DE SANTIS	"
2677	ANGOTTI	2677
"	SALES	"
2678	CAPONNETTO	2678
2679	LAGANA'	GL
"	MURACA	2679
"	CORAGGIO	"
2680	D'ONOFRIO	2680
2681	MITIDIERI	2681
2682	ROMEO	CAL
"	GIUFFREDA	2682
2683	SICOPCOIGNET	2683
2684	VICCI	2684
"	PERINO	"
2685	AVAGLIANO	2685
2686	MONTI	2686
"	ASPREA	"
"	FURNO	"
"	GIANNICO	"
2687	GRASSO	2687
"	MOLLACE	"
"	DE NARDIS	"
2688	LINARDI	2688
"	EVANGELISTA	"
2689	DEL GAUDIO	2689
"	DURANTE	"
"	CANTAFIO	"
"	RECCHI	"
2690	TOZZI	2690
2691	COCCIANTE	2691
"	GIANNONE	"
"	AGRIONE	"
"	TAVERNITI	"
2693	ANGELO SANTE	2693
2694	ANTONIOLI	CAL
"	RINALDI	2694
2695	MERANDA	2695
"	LUCIANO	"
2669	COLACILLO	GL

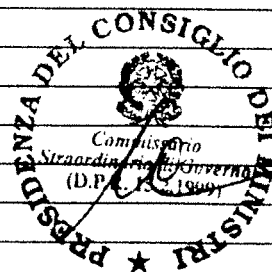

Presidenza del Consiglio dei Ministri
 Commissario Straordinario di Governo
 (D.P. 15/1/1999)

DATA

COPIA CONFORME ALL'ORIGINALE

“	LAURO	GL
2697	COLASACCO	2697
2698	PERSICHETTI	GL
2699	ARENA	2699
“	TUTTOLOMONDO	“
2700	COOP. LAV. VALSINNESI	2700
“	STINELLIS	“
“	FORMICA	“
2701	NERVOSO	2701
“	RENTA	GL
2702	EUROCOSTRUZIONI	2702
“	LA SALA	“
“	EUROCOSTRUZIONI	CAL
2703	CARRATU	2703
2704	RUFFOLO	GL
“	OCCHIUZZI	2704
“	“	“
2705	ZACCANELLI	CAL
“	FALCIONE	2705
2706	RUGGERO TARTARO	2706
“	C.G.M.	CAL
“	PELLETTIERI	PS/33
2707	MARCHINI	2707
2708	IAFRATE	2708
“	SAMMARCO	“
“	GRANADA	“
2609	DI LENA	2609
2710	FRAIOLI	2710
2711	TUCCI	2711
“	ITALSONDA	“
2712	CANNAVALE	2712
“	TORRELLI	“
2713	ROMEO	CAL
“	OLLA	2713
“	FILADELFIA	PS/33
“	ANTONNICOLA	2713
2714	“	2714
2715	RODIO	CAL
“	COSCIU	SIP
2717	IZZO	2717
“	GIANNONE	“
“	PAGNOTTA	CAL
2718	GIUDICE	2718
2719	FEDERICI	2719
“	MURGO	“
2720	RUIU	2720
2721	PICCHIONE	2721
“	GIANGARI	“

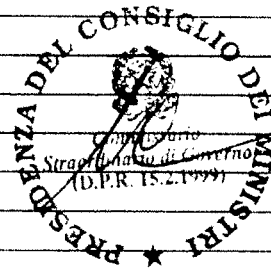

Presidenza del Consiglio dei Ministri
Commissione Straordinaria di Governo
(D.P.R. 15.2.1999)

DATA _____

Copia conforme all'originale

"	OSSO	CAL
2722	FONDEDILE	2722
"	NUNZIANGELI	"
"	AMADIO	"
"	CIOLFI	"
2723	COLELLA	GL
"	NOBILI	2723
"	GRAZIOSO	CAL
2724	GARCEA	"
2725	I.T.I.C.	2725
2726	RAITI	2726
2727	BEVILACQUA	2727
"	CINGOLI	"
2728	BONNA TUBI	2728
"	FERROBETON	"
"	SEA	CAL
"	BATTAGLIA	GL
2729	AGNELLO	2729
"	COSCARELLA	CAL
2730	EDILE SARDA	2730
"	STURLESE	"
"	CHINE	"
2731	DI SANGRO	CAL
2732	MASELLI	2732
"	ROMEI	"
2733	COOP. AMALIA	2733
"	ROMEO	CAL
"	DECINA	2733
"	"	"
"	"	"
2734	PAGANA	GL
"	FONDADILE	2734
"	CARDILE	"
2735	DI SIENA	2735
"	GUERRIERI	"
2736	PADULA	2736
"	ZACCURI	"
2736	DE GARIA	2736
"	GUARNACCIA	"
2738	ZITO	2738
"	LAZZERINI	"
2739	CUDILLO	GL
2740	ZINGALE	CAL
"	GAGLIARDI	2740
"	ZITO	"
2742	FALZONE	2742
2743	CANESSA	2743
"	SANFILIPPO	"

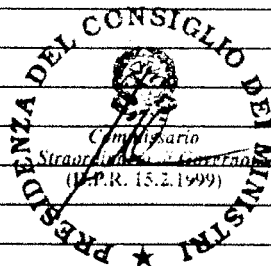

Presidenza del Consiglio dei Ministri
Commissione Straordinaria di Coordinamento
(D.P.R. 15.2.1999)

DATA

COPIA CONFORME ALL'ORIGINALE

2744	SCIPIONE	2744
"	CARULLI	"
2745	COOP. LA RINASCITA	2745
2746	TRIPODORO	2746
"	BOVE	"
2747	DE SANTIS	2747
2748	FAIETA	2748
"	LECCESI	"
2749	GARLETTA	2749
"	CUTRONA	"
2750	GALLUCCIO	2750
2751	ENECA	2751
"	MILANI	"
2752	ORSINI	2752
"	GIGLIO	"
2753	STOLFI	2753
2754	MUCARA	2754
2755	COOP. PROD. LAVORO	2755
2756	DEIDDA	2756
"	HENNI	"
2757	MANCINI	2757
2758	CIUSA	2758
"	TARANTINO	"
2759	PAPA	2759
"	FATICONI	"
2760	CARRIERO	2760
"	SEMERARO	"
2761	ANGELONI	2761
"	ORSINI	"
2762	LUONGO	2762
"	ASFALTIS	"
"	CERINIELE	"
2763	MARIANO	2763
"	RODIA	"
2764	CARRUS	2764
2765	CASCARDO	2765
"	SOTIRA	CAL
2766	SCIPIONE	2766
"	PLACIDO	"
"	PERGOLIZZI	"
2767	LA RINASCITA	2767
"	SAVONE	"
"	MELONI	"
2768	LUFINELLO	2768
2769	SONDEDILE	2769
2770	PATERNA	2770
2771	CIPITI	2771
"	GHINDAMO	"

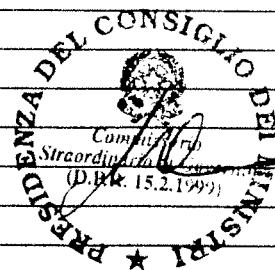

Presidente del Consiglio dei Ministri
 Comitato Sircordinario (D.P.R. 15.2.1999)

DATA _____
 COPIA CONFORME ALL'ORIGINALE

2772	GUIDALE	2772
2773	SOTIRA	2773
2776	NARDONE	2776
"	LA BRIOLA	"
2777	BEVILACQUA	2777
2778	MANGARANO	2778
"	LOISI	GL
"	SACAIM	2788
2789	PRATICO	2789
2781	SALVATORI	2781
"	PUGLISI	GL
2783	BRUCCOLERI	2783
2	CELI	2
2784	DEL PIANO	2784
2785	ROSSI	2785
"	MAZZINI	"
2786	COOP. SERRAVALLE	GL
2787	POLLARA	"
2789	PERRI	2789
2790	SABINA	2790
2791	VENNARI	2791
2792	BULGARELLA	2792
"	ALBRIZI	"
2793	T.E.I.	2793
"	LO RUSSO	"
2794	E.N.E.C.A.	2794
"	LEOTTA	"
2795	LA CERRANA	2795
"	DE LOGU	"
2796	FURNARI	2796
2797	NARDONE	2789
2798	GIANCATERINO	GL
2799	PERSIA	2799
"	SPOSITO	"
2800	SOC. GEN. COSTR.	2800
2801	I.H.H.	2801
2802	DIZIOLI	2802
2703	TOLLA	2703
"	TUBIFICIO ACC.	"
"	"	"
"	SACOP	"
"	"	"
"	"	"
2705	PICOZZA	TUR
"	"	2705
"	GIANCATERINO	"
2708	LOISI	GL
2709	VITALE	2709

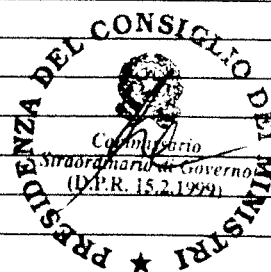

Presidenza del Consiglio dei Ministri
 Commissario Straordinario di Governo
 (D.P.R. 15.2.1999)

DATA _____
 COPIA CONFORME ALL'ORIGINALE

"	S.C.A.A.	"
2810	PUGLIESE	GL
2811	ORSINI	2811
2812	PANELLA	2812
"	POLLARA	"
2813	CASARSA	2813
"	BONAVENTURA	"
"	VIANINI	"
"	LENZI	"
"	LONGHITANO	CL
2814	CRIVARO	2814
2815	CILENTO	2815
"	COSENTINO	"
2817	LO CANE	2817
2818	MAZZA	GL
"	PAGNOTTA	2818
2819	SPLENDIANI	GL
"	FERRARA	2819
2820	MARINO	2820
"	"	"
2821	NEORAPID	2821
"	POZZO	"
2823	TOSI	2823
"	VALUSO	"
2824	CUTRONA	2824
2825	PORFILIO	SIP
2826	MANFRACCHIA	2826
"	PAPA	"
2827	LA ROCCA	2827
"	PALERNITI	"
2828	CUCCU	2828
"	CARRIERO E BALDI	"
2829	MAZZONE	2829
"	MERENDA	"
2830	PANARIELLO	GL
2831	FRAIOLI	2831
2832	LO CURATOLO	2832
"	OCELLO	"
2833	STILO	2833
"	VALENTINI	CL
2834	PROVENZANO	2834
"	ZOCALI	"
"	PARISI	"
2835	VELLA	2835
2837	PETROTTA	2837
2838	CERESA	GL
2840	BOVE	2840
2841	PARTITI	2841

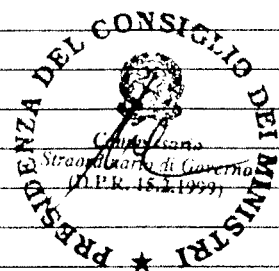

Presidente del Consiglio dei Ministri
 Roma, 15.1.1999
 COPIA CONFORME ALL'ORIGINALE

2842	CONSORTI	2842
"	RAINALDI	"
2843	SANTAGATI	2843
"	CIDONIO	"
"	DI NICOLA	"
"	PACENTE	"
2844	FLORIS	2844
2845	D'EMILIO	2845
2846	ROZZI	2846
"	FANTASIA	"
"	MASTROGIUSEPPE	"
2847	GUARRASI	GL
2848	INNOCENTI	2848
"	PUCCI	"
2849	SGOZZO	PS/33
"	SQUILLACI	2849
2850	CINGOLI	2850
"	LEO	"
2851	GRANIERO	2851
2852	CORRAS	2852
"	VASELLI	"
2853	GUERRI	2853
"	ANNICHIARICO	"
"	GRIMALDO	GL
2854	COOP. LAV. EDILE	2854
2855	COCCIOLO	2855
"	DEL PIANO	"
2856	GIUFFREDA	GL
2857	NUZZALI	2857
2858	GRASSO	2858
2859	CARBONE	2859
2860	GUARDIANO	2860
"	GALLOTTO	"
2862	RUSSO	2862
"	TANGREDI	GL
2863	LA PORTA	2863
2864	CORRIERI	2864
"	GUALTIERI	"
2865	D'AULI	2865
2866	CAPACE	GL
2867	DI CICCO	GL
2868	PAPALEO	2868
"	"	"
2869	MARCHETTI	2869
"	GULINA	"
2870	BRANDO	2870
2871	SACORI	2871
"	AIELLO	"

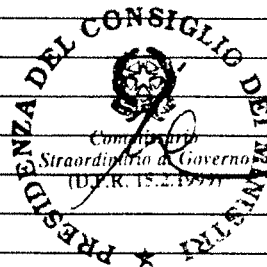

Presidente del Consiglio dei Ministri Commissione Straordinaria di Governo (D.P.R. 15.2.1959)	
DATA	Copia conforme all'originale

2873	SBATINO	2873
2874	GALOTTO	2874
"	LA PORTA	GL
2875	COOP. INVICTA	2875
"	SANTOPIETRO	GL
2876	DE FRANCO	"
2877	IRCES	2877
"	"	"
"	"	"
2	ESPOSITO	2
2879	SANTILLI	2879
"	MORRONE	GL
2880	EFISIO	2880
"	SANTILLI	"
2881	ARONICA	2881
"	NATALE	"
2882	CHIARELLI	2882
2883	IMPICCIATORE	2883
"	GAMIDDO	"
2884	LOMBARDO	2884
"	CARPENTIERI	GL
2885	I.CO.R.	2885
2886	TINNIRELLO	2886
2887	GORETTI	2887
"	CAPECE	"
2888	LUNETTA	2888
"	PLUGHINO	"
"	MANDRACCHIA	"
2889	DI BATTISTA	2889
"	FRAGOMENE	GL
"	"	2889
"	SOFI	"
2890	BATTISTINI	2890
2891	MASIELLO	2891
"	GALLO	"
"	MARINO	"
2892	PAPA	2892
2893	PALLANTE	2893
"	GIOVANNETTI	"
2894	LECCESI	2894
2895	TRAINITI	2895
"	PAPALEO	"
"	"	"
2896	COCCIANTE	2896
"	SURACE	"
2898	MICELI	2898
"	DAVID	"
"	RUBERTO	"

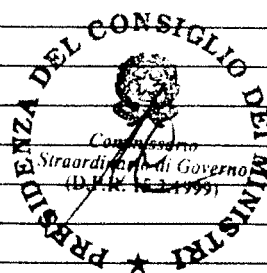

Presidenza del Consiglio dei Ministri	
Compendio Straordinario di Governo	
(D.L. n. 15 del 15.2.1999)	
DATA:	COPY CONFERITA ALL'ORIGINALE

"	MOLINARO	2898
2899	CALABRESE	2899
2900	SALCES	2900
"	OLIVIERI	"
"	PUCCI	"
2001	CARAMELLA	2001
"	I.C.E.T.	"
2002	MARCI	2002
2003	CIARDIELLO	2003
"	GIOSUE'	GL
2004	SPALLINA	2004
2005	RUGGIERO	2005
"	DI GIANLONARDO	"
2006	FERRARA	2006
2007	MISURACA	2007
2008	SAFEM	2008
2009	DELINA	2009
"	MANFREDI	"
2010	CASSIANO	2010
"	ANGIUS	"
2912	GIAMBERINI	2912
2913	SOC. SIPA	2913
2914	BUCCI	2914
"	LOCHE	"
2915	GENTILI	2915
"	S.I.O.P.	"
2816	COEDIL	GL
2817	CELLURA	2817
2818	CALABRESE	2818
2920	PAGNOTTA	2920
2922	CORTELLINI	2922
2923	SCUTO	2923
2924	VIDACE	2924
2925	SCOTTO	2925
2926	C.C.C.	2926
"	PRESTIGIACOMO	"
2927	CASCARANO	2927
"	LERZA	"
2928	PANICH	2928
"	PULITANO	"
2929	ITES	2929
2930	SANNA	GL
2931	MANFREDI	2931
2932	ANOSA	2932
"	ANTONIOLI	"
2933	MAGNANI	2933
2934	BOVE	2934
"	CARPENTIERI	"
"	DI COLA	"



DAI
 PER IL CONFRONTO ALL'ORIGINALE

2935	BARTOLOTTA	2935
2936	ALESSANDRI	2936
"	CIRIANNI	GL
2937	BOSU	2937
"	CONGESTRI	"
2938	PERRI	2938
"	GALOTTO	"
"	MEDITERRANEA	"
2939	CICIARELLO	2939
2940	MEROLA	2940
2941	MARFIA	2941
2943	PIETRO SMEDILE	2943
"	GRASSO	"
2944	SCARCELLA	2944
"	GUARNACCIA	"
2945	DELLA MORTE	2945
"	IEVA	"
2946	GIUFFRE'	2946
"	PUDDU	"
2948	MITIDIERI	2948
2949	ADEZIO	2949
2950	LAZZERINI	2950
"	LUNETTA	"
"	CARDINO	"
2951	MARIANO	2951
"	GUARNACCIA	GL
"	VERARDI	"
2952	"	2952
2953	SOFI	2953
"	"	"
2955	ZANI	2955
"	MAGGIULLI	"
"	TORRE	"
"	ZECCHINA	"
2956	MOLINO	2956
2958	CELESCHI	2958
2959	VITTORINI	2959
"	RESTUCCIA	"
"	IAFRATE	"
2961	TALARICO	2961
2962	PAGNOTTA	2962
"	TALARICO	"
"	MISCUZZI	"
2963	SCIALPI	2963
"	TERONE	"
2964	MELCHIONNA	2964
"	TULINO	"
2965	CINCOLA	2965
"	ICEP	"

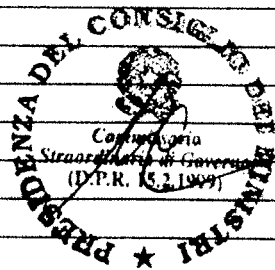

Presidenza del Consiglio dei Ministri
 Commissario Straordinario di Governo
 (D.P.R. 15.2.1969)

DATA	COPIA CONFORME ALL'ORIGINALE
------	------------------------------

2966	PELLIZZARI	2966
2967	SPALLINA	2967
2968	EDILSTRADE	2968
2969	BABBO	2969
2970	PONTI	2970
"	DELIZIA	"
2971	ARCHINA	2971
2972	MEDITERRANEO COSTRUZIONI	2972
"	CUCCO	"
"	BULGARELLA	"
2973	SERGI	2973
2974	CORAGGIO	2974
"	GAETANI	"
2975	CONS. RAVENNATE	2975
2976	SOFI	2976
"	"	"
2977	COCCIANTE	2977
2978	PARENTE	2978
2979	COOP. PROGRESSO E LAVORO	2979
2980	ZAMBUTO	2980
"	"	"
2981	FAIETA	2981
"	GALLINA	"
2982	COOP. PROGRESSO E LAVORO	2982
"	2	"
2983	D'ONOFRIO	2983
2984	VERTICCHIO	2984
2985	COLACICCO	GL
"	"	2985
2987	ANTONIOLI	2987
2988	PIERGALLINI	2988
"	LA GATTUDA	"
2980	PERGOLA	2980
"	MONIZI	"
2991	PACI	2991
2992	LA CAVA	2992
2993	MARTINES	2993
"	APICELLA	"
2994	CALDERONE	2994
2995	MARLETTA	2995
2997	MANCINI	2997
"	PERRI	"
2999	NOTO	2999
"	"	"
"	"	"
"	BONACCORSO	"
3000	ALLEGATI VARI	PS/30
"	"	"
"	SCUTO	3000

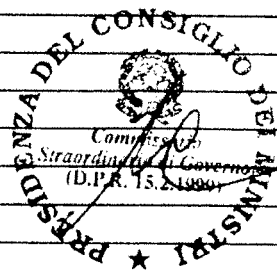

Presidenza del Consiglio dei Ministri	
Commissione Straordinaria di Governo	
D.P.R. 15.2.1989	
DATA	
COPIA CONFORME ALL'ORIGINALE	

"	ROSANO	GL
"	FANACO	3000
"	"	"
"	"	"
3001	FERROCEMENTO	3001
"	DAGH WATSON	"
"	"	"
3002	N.E.R.	3002
3003	LIGO	3003
"	POETA	"
"	MINICI	"
"	GEOSUD	"
3004	GRANATA	3004
"	GERMANI	"
3005	O.T.E.	3005
"	NANIA	"
"	VALENTI	"
"	DE LIETO	"
3006	DI PENTA	3006
"	"	"
"	DE ANGELIS	"
3007	PALLONE	3007
"	AQUATER	"
"	"	"
3008	FAIETA	3008
3009	DE GREMONT	3009
"	AUDOLI	"
"	MANNELLI	"
"	FANACO	"
"	SAGECO	"
3009	BLANCHINO	3009
3010	VITALE	3010
"	ICEFS	"
"	"	"
3011	GRECO	3011
3012	FANACO	3012
"	ICEP	"
"	FAIETA	"
"	IMELIA	"
3013	D'ALESSANDRO	3013
"	LO RUSSO	"
"	GEOSONDA	"
"	IMOAM	"
3014	DE ROSE	3014
3015	FIUMARA	3015
"	TALARICO	"
3016	D'ALESSANDRO	3016
"	GAGLIARDI	"
"	D'ALESSANDRO	"

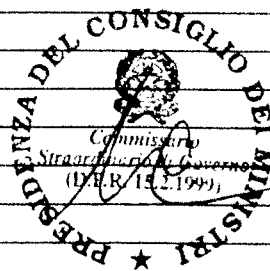

Presidente del Consiglio dei Ministri
 Commissione per il Governo
 15/11/1999

DATA _____
 COPIA CONFORME ALL'ORIGINALE

"	D'ALESSANDRO	"
"	"	"
"	CODELFA	"
"	"	"
3017	DI BATTISTA	3017
"	DROGHETTI	"
"	CASASSA	"
3018	C.G.M.	3018
"	DE CARIA	"
"	DI GIUSEPPE	"
3019	COLOSIMO	3019
"	C.M.R.G.	"
"	SICILIANA MOLINARI	"
3020	PRIMAVERA	3020
"	C.M.R.G.	"
"	COLOSIMO	"
3021	S.I.G.	3021
"	RUSSO	"
"	GIROLA	"
"	RUSSO	"
"	"	"
"	"	"
"	D'ALESSANDRO	"
3022	"	3022
3024	FILICE	3024
"	SIRANGELO	"
"	SAEM	"
"	"	"
"	D'URBANO	"
3025	PIETRANTONIO	3025
"	C.G.A.	"
3026	GIACOBELLO	3026
3027	NOBILI	3027
3028	SIRANGELO	3028
"	"	"
"	LECCESE	"
3029	BAGNONI	3029
"	PISANESCHI	"
"	G.E.M.	"
3031	C.C.C.	3031
"	"	"
"	PUCCINI	"
"	COLASACCO	"
"	BONAVOLONTA'	"
3032	INASO	3032
3033	MAGGIO	3033
"	S.A.S.E.	"
3034	COOP. PAPA	3034
3035	DE LIETO	3035

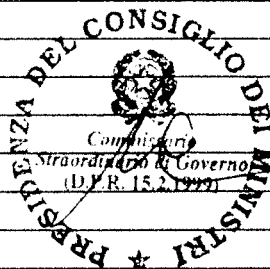

	Presidenza del Consiglio dei Ministri Commissario Straordinario di Governo (D.P.R. 15 febbraio 1999)
DATA	COPIA CONFORME ALL'ORIGINALE

"	CODELFA	"
"	BAGNONI	"
"	PARROTTA	"
3036	SOC. S.I.P.A.	3036
3029	BRIOTTI	3029
3040	GIARAMELLA	3040
"	RAGGR. BREDA	"
3041	SARDA EDILE	3041
"	CRISANTI	"
"	MELPI	"
3042	ANTONIOLI	3042
3043	I.A.C.E.S.	3043
3044	FONDEDILE	3044
"	LEOTTA	"
3045	SORIM	3045
"	CASSARA	"
"	IDEOGEOTEST	"
"	ROMANO	"
"	"	"
"	PANELLI	"
3046	CHiodo	3046
"	COCCIANTE	"
3047	ZECCHINA	3047
3048	CIARAMELLA	3048
3049	CIARDIELLO	3049
"	ITEM	"
"	CONS. RAVENNATE	"
"	"	"
3050	FABIANO	3050
"	EUROCOSTRUZIONI	"
3051	S.E.L.I.	3051
3052	TOSI	3052
"	S.I.T.E.	"
"	BANDIERA	"
"	TALARICO	"
3053	ALESA	3053
"	LUPINELLO	"
"	RICCIARDELLO	"
"	FORASTIERE	"
"	LUPINELLO	"
"	ANZA	"
"	VALBRUZZI	"
3055	ITALGELO	3055
"	GEOSUD	"
"	CODELFA	"
3056	CANOVA	3056
"	BARBUCCI	"
"	ROCENIF	"
"	ROMANO	"



Presidenza del Consiglio dei Ministri
 Commissione Straordinaria di Governo
 DATA _____
 COPIA CONFORME ALL'ORIGINALE

"	ESPOSITO	"
3057	VITTORINI	3057
"	"	"
"	OCCELLO	"
"	IMELID	"
3060	ROVERSI	3060
"	SONDEDILE	"
3061	COCLE	3061
"	GEORICERCHE	"
3062	MULAZZANI	3062
"	SUTERA	"
3063	RADAELLI	3063
"	IRTEF	"
3064	AIELLO	3064
3066	MANNARINO	3066
"	LAZZERINI	"
3067	TORCHIA	3067
3068	OLIVA	3068
"	MISCUZZI	"
3070	ATERNO	3070
"	"	"
"	LILLO	"
"	LICO	"
"	D'ALESSANDRO	"
3071	MARTELLA	3071
3072	NUNZIANGELI	3072
3074	RESTUCCIA	3074
3076	D'ALESSANDRO	3076
3079	BRUSENDA	3079
"	CATALQANI	"
3080	GEOBETN	3080
"	LACINIA	"
"	LICOSANTO	"
"	LACINIA	"
3081	ITALBONIFICHE	3081
"	BILARDI	"
3082	DIGIANLEONARDO	3082
"	ITALGEO	"
"	BILARDI	"
"	ARLAB	"
"	POETA	"
3083	ANTONIOLI	3083
"	PELLIZZARI	"
3084	DEL FAVERO	3084
"	ARIOLI	"
"	ITALGAMMA	"
"	TECNOSONDA	"
3085	I.C.I.	3085
3086	GALILEO	3086

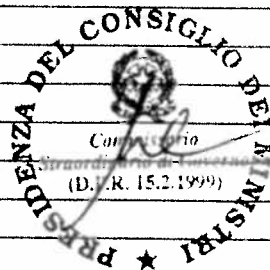

Presidenza del Consiglio dei Ministri
 Commissione Straordinaria di Governo
 (D.L.R. 15 febbraio 1999)

DATA _____

Copia conforme all'originale

"	CIDONIO	"
3087	WORTHINGTON	3087
"	TEDESCO	"
"	INGENIO	"
3088	OLIVETTI	3088
3089	TECNOTEAM	3089
"	ITALPROS	"
"	C.I.A.	"
"	CANT. IND.	"
"	IDROTECNICA	"
3090	LUC. PERFOR	3090
3091	MELPI	3091
"	GEOBETON	"
"	FIUMARA	"
3092	COSACCO	3092
"	LODIGIANI	"
3093	ITEM	3093
"	PETTINA	"
"	SCIBILIA	"
"	NOCIFORA	"
"	OLIVA	"
"	ARCOVITO	"
"	NOCIFORA	"
"	TINARELLI	"
"	AGNELLO	"
3094	VERTICCHIO	3094
"	BOSCHETTI	"
"	DE CARIA	"
3095	FANACO	3095
"	"	"
"	"	"
"	GAGLIARDI	"
3096	DI GIUSEPPE	3096
"	"	"
"	GEOSUD	"
"	FALCONE	"
"	SANTOMASIMO	"
3098	ITALGEO	3098
"	IGECO	"
"	GUARDIANO	"
3099	ROCEMIF	3099
3100	TICCA	3100
3102	MÁNCA	3102
3103	COGEI	3103
3105	DODARO	3105
"	CIVITA	"
3106	MOLINARI	3106
"	GALASSO	"
3107	C.M.P.	3107

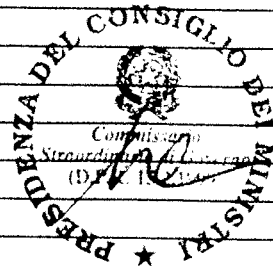

Presidenza del Consiglio dei Ministri
 Commissione per la Standardizzazione delle Società
 (D.F. 15/1997)

DATA _____

COPIA CONFORME ALL'ORIGINALE

"	PETRUZZELLI	"
"	FERROCEMENTO	"
3108	CASSARA	3108
"	GUARINO	"
3109	BERNANASCA	3109
"	C.M.F.	"
"	LO RUSSO	"
3101	MAMONE	3101
3102	D.A.S.	3102
3112	PETRUZZELLI	3112
"	GO.CE.S	"
3113	NIGRELLI	3113
"	GAGLIARDI	"
"	CALLEA	"
3114	CONCOLINO	3114
3118	BOSU	3118
3120	ITALCO	3120
3121	ZECCHINA	3121
3122	GEOSUD	3122
"	S.A.S.	"
"	PERROTTI	"
3126	C.M.P.	3126
"	CONSONDA	"
3129	MAFFEI	3129
3131	SAGEVA	3131
3136	PUDDU	3136
3138	C.E.A.	3138
3139	CANESSA	3139
3140	ARENA	3140
3141	CIARDIELLO	3141
3142	PAIETA	3142
"	BORELLI	"
3144	METIDIERI	3144
"	SOLESI	"
3145	VOSA	3145
"	BRUCCOLERI	"
3146	PUZZONIA	3146
"	GARRAFFO	"
3148	VALBRUZZI	3148
3149	SANGUINETI	3149
"	COSTANZO	"
3151	CIARAMELLA	3151
3152	I.CE.FS.	3152
3153	NOBILI	3153
3155	FERRARA	3155
"	ANGIUS	"
3158	MARTELLA	3158
3160	SANTANIELLO	3160
3161	PUCCINI	3161

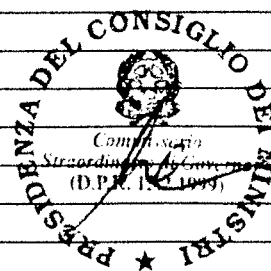

Presidente del Consiglio dei Ministri
 Campese
 Straordinario
 (D.P.R. 11/10/1999)

DATA _____
 COPIA CONFORME ALL'ORIGINALE

"	ARCORIA	PS/30
3162	MANNELLI	3162
"	"	"
3163	SAFAB	PS/26
3164	PEPE	3164
"	DI SABATINO	"
3165	SANTAGATI	3165
3168	MAZZELLA	3168
"	CANZONIERI	"
3169	POZZO	3169
3170	BOVE	3170
3172	RIA	3172
"	LOPEZ	"
3173	ROZZI	3173
3175	CINCOLA'	3175
3176	FOTI	PS/26
3181	DEL PIANO	3181
"	RODIO	"
3184	PASELLA	3184
3185	BOVE	3185
3186	GIUNTA	PS/26
3187	POLVERARI	3187
3189	PAPA	3189
3190	MECC. TERMO	3190
"	ELETAR	"
"	CHIESA	"
"	SAPIC	"
"	SAFAB	"
"	VITTADELLO	"
3194	CALENDINO	3194
3197	GEOSONDA	PS/30
3201	CHIANESE	3201
3204	LECCESE	3204
3205	MONIZZI	3205
3206	IMP. MAN. CEM.	3206
3207	SAVONE	3207
3210	FERROCEMENTO	3210
"	OLIVIERI	"
3212	CARRIERO	3212
"	ROSSI	PS/30
"	BENEDETTI	3212
3213	COCCIANTE	3213
3214	BOSAZZA	3214
3215	ICIS	3215
3216	RANALLI	3216
3217	GIUSTINI	3217
"	GENTILI	"
3218	VALBRUZZI	PS/30
3219	GALILEO	3219

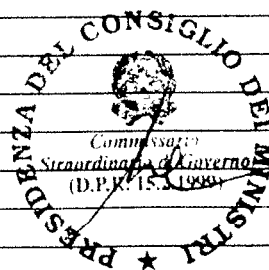

Presidenza del Consiglio dei Ministri
Commissione Straordinaria di Governo
D.P.R. 15.3.1988

DATA _____

COPIA CONFORME ALL'ORIGINALE

"	TERNI	"
3220	GRIFONE	3220
3221	DEL PIANO	3221
3224	PISCIOTTA	3224
"	MISCUZZI	"
3231	VITTORINI	3231
3232	GENGHINI	3232
3233	SIPA	3233
3234	FANTASIA	3234
3238	DE RITIS	3238
3239	GALASSO	3239
3248	MAGNANI	3248
"	RIZZOLO	"
3250	FAGO	3250
"	SAIGIA	"
3251	FAGO	3251
"	AGNELLO	PS/30
3254	GUARRINO	3254
3255	FURLANIS	PS/30
3256	SANTILLI	3256
"	VACCA	"
3258	FAIETA	3258
3260	NURRA	3260
3261	CIPRIANI	3261
"	"	"
3262	PERSIA	3262
3264	MARRONE	3264
3268	MARCHESE	3268
3271	LUCIDI	3271
3273	GIANCATERINO	3273
3283	SCIARA	3283
"	RUSSO	"
"	SOC. AENARIA	"
3293	MAGNANI	3293
"	GALLO	"
3295	CASILLI	3295
"	PONTI	"
3297	AMBROSIO	3297
3300	LEO	3300
3307	MISCUZZI	3307
3308	MARRONE	3308
3311	CRUDELI	3311
"	SALSICCIA	"
3316	BENE	3316
3321	CAVALIERE	3321
3222	LEONE	3222
3223	MOSSO	3223
3330	POZZOBAN	3330
3331	DI BELLO	3331

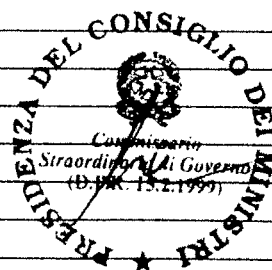

Presidenza del Consiglio dei Ministri
 Commissione Straordinaria di Governo
 (D.L.R. 15.2.1999)

DATA _____

COPIA CONFORME ALL'ORIGINALE

3337	ALA	PS/30
3337	ADEZIO	3337
3342	VIANALE	3342
3346	TERRANOVA	3346
"	CATANIA	"
"	CALLEA	"
3347	BALZAMO	3347
3348	PERGOLIZZI	3348
3358	SCAC	3358
3360	TUCCILLO	3360
3361	D'ONOFRIO	3361
3365	CONDELLO	3365
3367	SOC. BONIF. FOR.	3367
3368	ITALPIOGGIA	3368
"	"	"
3370	VEGGI	3370
3372	FERROCEMENTO	3372
"	FIMIANI	"
3379	PANACCIONE	3379
3380	DI VINCENZO	3380
"	CORSICATO	"
3381	COOP. IL REDUCE	3381
"	TUCCILLO	"
3384	BORELLI	3384
3386	BALZAMO	3386
"	TUCCI	"
3388	FALLONE	3388
"	"	"
3389	MONDA	3389
3391	VASADURO	3391
3396	MORGANTI	3396
3397	MELPI	3397
"	"	"
3398	DEL GAUDIO	3398
"	COSTA	"
3399	MITIDIERI	3399
"	GEMELLI	"
3400	CARELLI	3400
"	"	"
3401	PAOLONI	3401
"	PALLANTE	"
3403	GRECO	3403
"	"	"
"	"	"
3405	ITALIA COOP.	3405
3406	SCUTOS	3406
3407	CASSINELLI	3407
3412	CONDELLO	3412
3415	CORAGGIO	3415

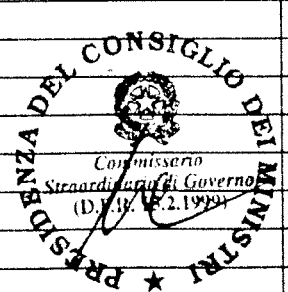

Presidenza del Consiglio dei Ministri
 Commissario Straordinario del Governo
 (D.L.R. 15/1/1999)

DATA _____
 COPIA CONFORME ALL'ORIGINALE

3417	MORGANTI	3417
3419	DE SANTIS	3419
3421	BRIOTTI	3421
"	MILANO	"
3422	DE ANGELIS	3422
3423	PALLANTE	3423
"	MASCIARELLI	"
3425	MERLO	3425
3426	ANGIUS	3426
3427	IMP. COND. ACQUA	3427
"	"	"
3430	COCCIANTE	3430
3431	DI PEDE	3431
3436	LACES	3436
3438	BOVE	3438
3443	TERRANOVA	3443
"	COSTANZO	"
3445	FLAGIMA	3445
3446	GALASSO	3446
3447	DIODATO	3447
3448	NURCHI	3448
3450	COIELLO	3450
3451	PIETROLUNGO	3451
3453	ICIS	3453
"	ORRU	"
3455	FOCANTI	3455
3456	MARSICO	3456
"	NIGRA	"
3458	MENANNO	3458
"	ANTENUCCI	"
"	"	"
3459	SESAB	3459
3460	MITIDIERI	3460
3461	BONACCORSO	3461
"	NOTO	"
3464	CAVECON	3464
3465	RUGGIRELLO	3465
3466	DI MARCO	3466
3467	MITIDIERI	3467
"	"	"
"	"	"
3468	BISLERI	3468
"	CROVETTI	"
3469	FIMIANI	3469
3472	CASSINELLI	3472
3474	DE CESARIS	3474
3481	PIREDDU	3481
3482	GUBELA	3482
"	"	"

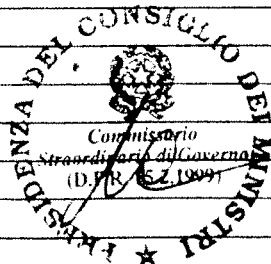

Presidenza del Consiglio dei Ministri
 Commissione per l'Amministrazione dello Stato
 (D.M. 27/1909)

1923

Copia conforme all'originale

3482	ROSSI	3482
3483	MELPI	3483
3484	MERELLA	3484
3485	MANIGLIA	3485
"	CIFA	"
3486	S.C.R. SPA	3486
"	COGEA	"
"	PROVERA	"
3487	BAGGIU	3487
3488	POZZO	3488
3489	GUERRI	3489
"	GHELLA	"
"	"	"
"	"	"
"	"	"
"	"	"
3490	DEL PRADO	3490
"	"	"
3491	DE DONNO	3491
3492	SABESA	3492
3493	SCAC	3493
"	FAU	"
"	SCAC	"
"	"	"
"	ALES	"
3494	MINGOIA	3494
3496	S.C.I.R.	3496
3497	EDIL STRADE	3497
"	"	"
"	ISTRA	"
3498	GUERRI	3498
3500	PUTZU	3500
3501	PONTI	3501
3503	CRUDELI	3503
3504	IAVARONE	3504
"	CUBELA	"
"	MORTEO	"
3505	RECCHI	3505
"	GALASSO	"
"	ITALCESA	"
3507	COMMISSU	3507
3508	SILVO SICULA	3508
"	"	"
3509	MANCUSI	3509
"	TOTO	"
"	TECNOSIN	"
3511	RICCI	3511
3512	DI NAPOLI	3512
"	PELLICO	"

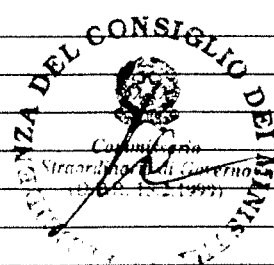

Presidenza del Consiglio dei Ministri
 Commissario Subordinato di Governo
 15 febbraio 1977

DATA _____

COPIA CONFORME ALL'ORIGINALE

3514	FALLACARA	3514
3516	SO.CO. STRAMO	3516
3517	MARINO	3517
"	POLVERARI	"
3519	PERSIA	3519
"	"	"
"	"	"
"	"	"
3520	GIUNTA	3520
3522	NANIA	3522
3523	LOMBARDO	3523
3524	DI SABATINO	3524
"	DI BERNARDO	"
"	AMADIO	"
3525	FOCANTI	3525
"	DEL PRADO	"
3529	CIARDELLO	3529
3530	PUCCINI	3530
"	VITTORINI	"
3532	EDILSTRA	3532
3534	BOVE	3534
3536	GIOIA	3536
3537	IAPICCA	3537
3538	DROGHETTI	3538
"	AIROLDI	"
3539	ESPERTI	3539
3540	PETITO	3540
3541	CRISCI	3541
3544	DE LOS RETES	3544
3545	DE DONNO	3545
3549	GALASSO	3549
3550	NUZZACCI	3550
3551	"	3551
3552	PETITO	3552
3553	CORICCIATI	3553
3555	"	3555
3556	NIGRO	3556
3557	PESICCIA	3557
3558	RIA	3558
3560	DE NUZZO	3560
"	PREARO	"
3561	RINI	3561
3562	NUZZACI	3562
3563	RIA	3563
3566	DI GIUSEPPE	3566
3567	MONTICAVA	3567
3568	IONICA STRADE	3568
3569	RIA	3569
3571	BRAY	3571

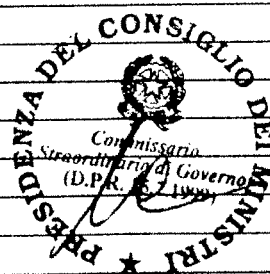

Presidenza del Consiglio dei Ministri
Commissario Straordinario di Governo
(D.P.R. 67/1999)

DATA _____

COPIA CONFORME ALL'ORIGINALE

3572	PETITO	3572
3573	DI SALLO	3573
"	C.E.S.	"
3574	SURICO	3574
3575	MONTICAVA	3575
3578	BOLLINO	3578
3579	CORRICCIATI	3579
3583	FABIANO	3583
3584	DE PASCALIS	3584
3585	MAGNO	3585
3586	API	3586
3587	MONTICAVA	3587
3591	ROLLO	3591
3593	MAGNO	3593
3595	PANDELLI	3595
3597	C.S.	3597
3599	ANTONUCCI	3599
3601	ATTANASI	3601
3603	CORRICCIATI	3603
3604	LATINO	3604
3605	NIGLIONE	3605
3608	CORRICCIATI	3608
3609	NUZZACI	3609
3610	DEL VITTO	3610
3611	FIMIANI	3611
3614	SCARDINO	3614
"	DI MASI	"
3615	PERSIA	3615
3616	ITALCESA	3616
"	SCUTO	"
"	PENNA	"
"	METTA	"
"	DEL PRATO	"
"	"	"
"	CUBELA	"
3617	CICCONI	3617
3618	BATTOCCHIO	3618
3619	LATINO	3619
3621	GRACI	3621
"	FALCIONE	"
3622	TODARO	3622
3623	DODARO	3623
3624	TIMPONE	3624
3625	NOSA	3625
3627	PARTENIO	3627
3628	DEL GAUDIO	3628
3629	MORTEO	3629
"	MALATESTA	"
3630	I.C.A.	3630

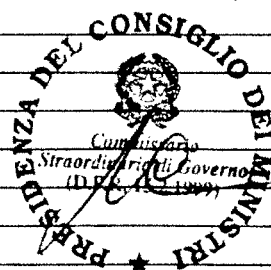

Presidenza del Consiglio dei Ministri
 Commissione Straordinaria di Governo
 (D.P. 15/10/1999)

DATA: _____

COMPLESSIVO ALL'ORIGINALE

"	LORUSSO	"
3631	BUCHERI	3631
3633	CINGOLI	3633
"	DODARO	"
3634	GEOSONDA	3634
3635	E.L.I.F.	3635
3636	GEOFISICA	3636
3637	INTINI	3637
"	S.S.S.	"
3638	TORNO	3638
3642	NARDONE	3642
3643	LEI	3643
3644	FRANCAVILLA	3644
"	BALOZZI	"
"	ROMIZI	"
3645	EDILSTRADA	3645
3646	MAZZA	3646
3647	VERGARI	3647
3648	GRECO	3648
"	SPADAFORA	"
3649	GEN. COSTR.	3649
"	BORELLI	"
3651	EDILSTRADA	3651
"	"	"
3652	ZOCCALI	CAL
"	IMELCA	3652
"	GRANILLO	"
3655	PUTZU	3655
"	S.S.S.	"
3656	NATALE	3656
3657	DI SALVO	3657
"	PAPAGIOVANNI COOP.	3685
3658	LUCIDI	3658
3659	ALVARO	3659
"	"	"
3661	GENGHINI	3661
3664	SPADAFORA	3664
3665	MANNA	3665
3667	FORCINITI	3667
3669	CANTELMO	3669
3670	DE ROSE	3670
3671	ASFALTI SINTEC	3671
3672	GIGLIO	3672
"	S.MARCO	"
"	S.S.S.	"
3673	MAZZA	3673
3674	RESTUCCIA	3674
"	FUCARDI	"
3675	RESTUCCIA	3675

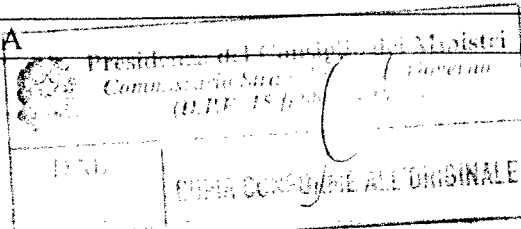
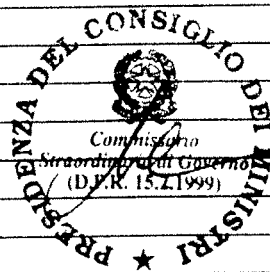

3678	ALLETTI	3678
"	TRIVIERI	"
3679	MULAZZANI	3679
"	SMEDILE	"
"	"	"
3680	PRATTICO	3680
3681	S.S.S.	3681
"	BORELLI	"
"	MERLO	"
3682	FRANCO	3682
3683	FEDERICO	3683
"	"	"
3685	BARBIERI	3685
3686	SICARI	3686
3687	PERNI	3687
3688	MOLINARO	3688
3689	SOILSONDA	3689
"	MERELLA	"
3690	LA ROCCA	3690
3691	LEOTTA	3691
"	S.T.G.	"
3692	PULITANO	3692
3693	FRACASSO	3693
"	DEL PRATO	"
"	"	"
3695	LA ROCCA	3695
3696	MAZZA	3696
3698	PAGLIUCA	3698
3706	CATALANO	3706
3707	ZOCCALI	3707
3708	LA ROCCA	3708
3710	CANALI	3710
3711	PREARO	3711
3712	MELPI	3712
"	PALUMBO	"
3713	CROCETTO	3713
3714	BALSAMO	3714
"	ROTONDI	"
3715	COSMAR	3715
3717	BLANCHINO	3717
"	FRANCO	"
3718	GALLO	3718
3719	IUCCI	3719
3720	ME.CO.RI	3720
3721	SAVIGLIANO	3721
"	ANOIA	"
"	I.C.L.A.	"
"	"	"
"	"	"

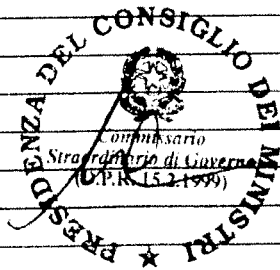

Presidenza del Consiglio dei Ministri
 Ufficio di Segreteria
 Roma, 1990

I.C.L.A.
 COPIA CONFORME ALL'ORIGINALE

3723	GIORDANO	3723
3724	D'ALONZO	3724
"	ASF. SINTEC	"
"	"	"
"	"	"
3725	FERRERA	3725
3727	MAZZOCCO	3727
3728	MANCINI	3728
3740	MILITANO	3740
3742	BOSCO	3742
3744	BALZ	3744
3748	MANCINI	3748
3750	FEDERICI	3750
"	PUTIGLIANO	"
"	MARELLI	"
3764	GOLA	3764
3773	RUGGERO	3773
"	"	"
3777	DELLA PORTA	3777
3779	CARUSO	3779
"	EQUIZI	"
3781	I.M.C.A.M.	3781
3796	MITIDIERI	3796
3797	POZZOBON	3797
3798	FERROBETON	3798
3801	ETFAS	3801
3802	"	3802
3803	"	3803
3804	"	3804
3806	I.C.I.S.	3806
3809	ETFAS	3809
3812	SQUILLACI	3812
3815	ZECCHINA	3815
3816	MOLINARI	3816
3820	FRANCHETTI	3820
3821	GUFFANTI	3821
"	"	"
3822	ANSALDO	3822
"	DEL GAUDIO	"
3823	PIETROLUONGO	3823
3830	DROGHETTI	3830
3836	DI RENZO	3836
3850	PELLIZZARI	3850
"	IMCAM	"
3852	BRIOTTI	3852
3857	GALASSO	3857
3860	BATTISTELLA	3860
3862	MANNELLA	3862
3865	COND. ACQUA	3865

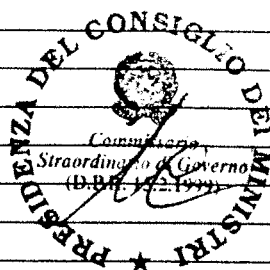

Presidenza del Consiglio dei Ministri
Commissione Straordinaria di Governo
(D.P.R. 17/2/1977)

DATA _____

COPIA CONFORME ALL'ORIGINALE